MEETING GUIDE 2023

DESTINATION ORLÉANS
VAL DE LOIRE

TOUTES LES RÉUSSITES COMMENCENT ICI

A DESTINATION FOR SUCCESS

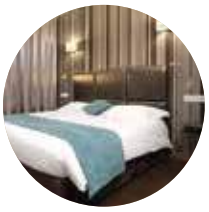

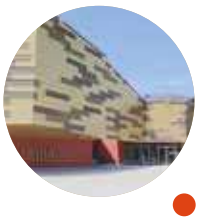

ORLÉANS CONVENTION
BUREAU DES CONGRÈS
D'ORLÉANS MÉTROPOLE

Plan d'Orléans

CENTRE-VILLE

1 - Place du Martroi
2 - Gare SNCF Orléans Centre
3 - Hôtel Groslot
4 - Muséum d'Orléans pour la Biodiversité et l'Environnement (MOBE)
5 - Centre de Conférences
6 - Musée des Beaux-Arts
7 - Cathédrale Sainte-Croix
8 - Les Turbulences – Frac Centre-Val de Loire
9 - Centre ancien
10 - La Loire et ses guinguettes
11 - CO'Met
12 - Parc Floral

sommaire *contents*

4 **UNE DESTINATION POUR LA RÉUSSITE**
A destination for success

6 **HISTOIRE ET ARCHITECTURE DE LA VILLE**
History and architecture of the city

8 **COMMENT VENIR À ORLÉANS MÉTROPOLE**
How to get to Orléans Métropole

9 **COMMENT S'Y DÉPLACER**
How to get around

10 **8 IDÉES POUR DÉCOUVRIR ORLÉANS MÉTROPOLE**
8 ideas to discover Orléans Métropole

11 **ORLÉANS MÉTROPOLE, UN TERRITOIRE À VIVRE**
Orléans Métropole: a region to experience

12 **QUELQUES SPÉCIALITÉS GASTRONOMIQUES**
Some gourmet specialities

14 **DES CADEAUX POUR VOS PARTICIPANTS**
A selection of souvenirs

16 **6 BONNES RAISONS DE VENIR À ORLÉANS MÉTROPOLE**
6 good reasons to come to Orléans Métropole

18 **LES GRANDS ÉVÉNEMENTS 2023**
Major events of 2023

20 **ORLÉANS CONVENTION, LE BUREAU DES CONGRÈS D'ORLÉANS MÉTROPOLE**
Orléans Convention Bureau

22 **ESPACES DE CONGRÈS**
Congress spaces

30 **ESPACES ÉVÉNEMENTIELS**
Venues

50 **HÔTELS ET SÉMINAIRES RÉSIDENTIELS**
Accommodation and residential seminars

68 **RESTAURANTS**
Restaurants

80 **INCENTIVES**
Incentives

102 **SERVICES**
Services

Superficie *Surface*	Réunion *Meeting*	En U *U-shaped*	Cocktails *Cocktail parties*	Théâtre *Theater*	Classe *Classroom*	Repas assis *Seated dinner*	Non disponible *Not available*	Restaurant	Parking

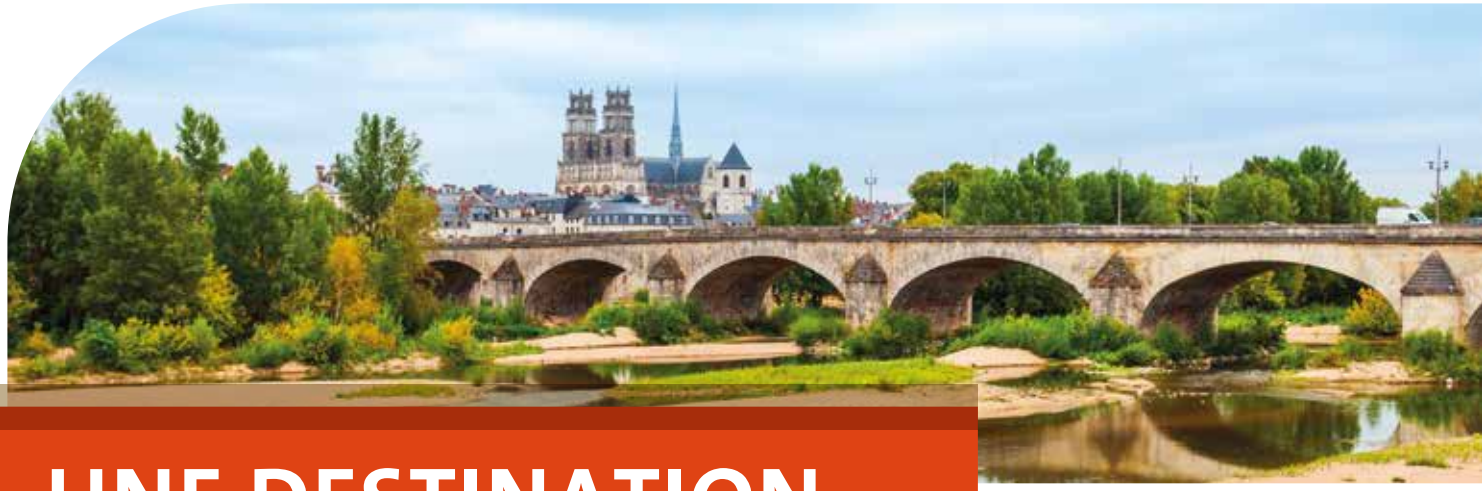

UNE DESTINATION POUR LA RÉUSSITE

A destination for success

3.300
chambres d'hôtel

3,300 hotel rooms

À 1 h
de Paris

1 hour from Paris

90
laboratoires publics et privés

4.600 chercheurs et 1 université au classement de Shanghai

90 public and private laboratories. 4,600 scientific researchers and 1 university in the Shanghai Ranking

Orléans 4e
plate-forme logistique de France

Orléans is France's fourth logistics platform

Orléans Métropole
dans le top

10 des PIB enregistrés par les métropoles françaises[1]

Orléans Métropole is among the ten highest GDP cities in France[1]

1er
exportateur de produits cosmétiques français

DIOR : production mondiale

LVMH : centre de recherche monde

Leading exporter of French cosmetics: DIOR: world production, LVMH: world research center

4
pôles de compétitivité reconnus à l'international

1 cluster d'innovation par le design de service

4 internationally recognized competitiveness clusters
1 cluster of innovation through the design of services

Les chiffres clés

Key figures

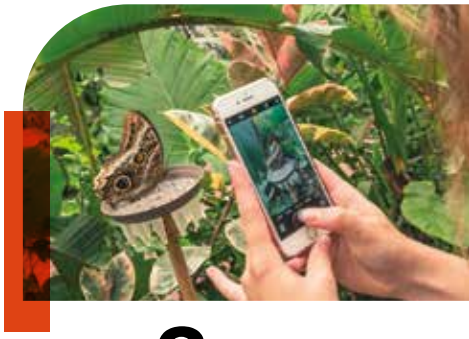

6
châteaux

castles

7
golfs

golf courses

18
parcs et jardins

parks and gardens

300
maisons à pans de bois

Plus de 1.000 façades rénovées, label Ville d'art et d'histoire

300 half-timbered houses and more than 1,000 renovated facades, certified City of Art and History

4
labels nationaux culturels

national cultural labels

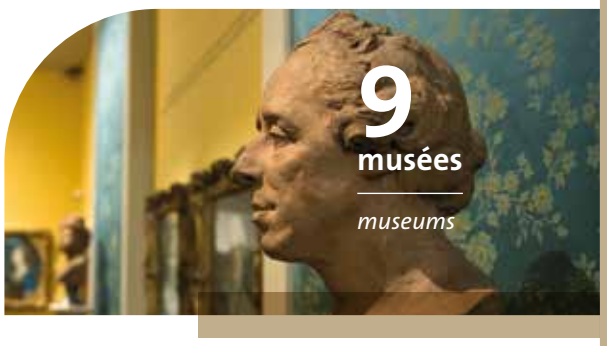

9
musées

museums

Terre d'excellence végétale

Véritable atout et composante essentielle du développement du territoire, la nature est au cœur de la métropole. L'Orléanais est un territoire entouré et façonné par 4 grands espaces naturels que sont la Loire, la Sologne, la forêt d'Orléans – plus grande forêt domaniale de France – et la Beauce, faisant du végétal son ADN. Orléans Métropole a créé à ce titre un campus, « Agreen Tech Valley », ayant pour but de valoriser et développer le numérique dans ce secteur.
Élément incontournable du territoire, la Loire est mise à l'honneur tous les deux ans à l'occasion du Festival de Loire, le plus grand rassemblement européen de la marine fluviale. La serre du Jardin des Plantes d'Orléans, récemment rénovée, met à votre disposition un cadre inoubliable pour vos événements d'entreprise. Tout comme le Parc Floral de La Source, premier site visité du département qui offre également une balade à la découverte de différents types de jardins thématiques. Le végétal est un formidable créateur de valeur.

An outstanding natural environment
A true asset and an essential component of the region's development, nature is at the heart of the city. Orléans is surrounded and shaped by four large natural spaces: the Loire, the Sologne, the forest of Orléans, the largest national forest in France, and the Beauce, making nature a part of its DNA.
As such, Orléans Métropole has created an "Agreen Tech Valley" campus, with the aim of promoting and developing digital technology in this sector.
A major feature of the local landscape, the Loire is honored every two years at the Festival de Loire, the largest European gathering of river-going vessels. The recently renovated greenhouse in the Jardin des Plantes provides an unforgettable setting for your corporate events. Similarly, the Parc Floral de La Source is the most visited site in the department, where visitors can take a stroll through a variety of different themed gardens.
Nature is a great creator of value.

1. Étude de 2012 – 2012 study.

HISTOIRE ET ARCHITECTURE DE LA VILLE

History and architecture of the city

De César à Jeanne d'Arc

Si le site d'Orléans est habité depuis la plus haute Antiquité, c'est au Moyen Âge que la ville vient occuper une place importante au sein du royaume des Francs, puis de France. Elle accueille l'une des universités les plus prestigieuses. C'est aussi le théâtre de la guerre de Cent Ans : elle sera magistralement libérée des Anglais en 1429 par Jeanne d'Arc.

From Caesar to Joan of Arc *The site of Orléans has been occupied since ancient times. During the Middle Ages, the city rose to prominence in the kingdom of the Franks, and later France, and became home to one of the country's most prestigious universities. It was also a major theater of the Hundred Years' War, finally being liberated from the English in 1429 by Joan of Arc.*

L'époque moderne ou l'âge d'or d'Orléans

Au XVIe siècle, Orléans devient l'un des hauts lieux de la Réforme en France sous l'influence de Calvin. Aux XVIIe et XVIIIe siècles, la ville profite pleinement de sa situation géographique et de la paix qui s'installe progressivement en France pour devenir une ville prospère au commerce florissant (céréales, vins, sel, poissons, pierre, bois, sucre).

The modern era: the golden age of Orléans *In the 16th century, Orléans played an important part in the Reformation in France. Subsequently, the city took full advantage of its geographical location and the peace that gradually settled in France in the early 18th century to become a thriving city with flourishing trade (cereals, wines, salt, fish, stone, wood, sugar).*

De la ville industrielle et militaire du XIXe au renouveau des XXe et XXIe siècles

Orléans vit au XIXe siècle un essor de ses activités industrielles ainsi qu'un rôle militaire accru. Aux XXe et XXIe siècles, la ville connaît de profondes transformations architecturales liées dans un premier temps à la reconstruction après 1945 puis à l'inscription du Val de Loire sur la liste du patrimoine mondial de l'UNESCO. La ville, fidèle à son passé, s'emploie aujourd'hui à développer économie, culture et enseignement, tout en préservant la douceur et la qualité de vie qui la caractérisent. Le patrimoine historique s'affiche partout à Orléans, avec un centre ancien et des bords de Loire restaurés, embellis, mis en lumière, pour le plus grand plaisir des habitants et des visiteurs d'Orléans et des 22 communes de la métropole.

From the industrial and military city of the 19th century to the revival of the 20th and 21st centuries *In the 19th century, Orléans saw a boom in its industrial activities as well as an increased military role. In the 20th and 21st centuries, the city underwent profound architectural transformations related, not only to the reconstruction after the Second World War, but also to the Loire Valley's listing as a UNESCO World Heritage Site. The city, faithful to its past, is working today to develop its economy, culture and education, while preserving the gentle pace and quality of life that are so typical of the region. Its historic heritage can be seen everywhere in Orléans, with an old center and the banks of the Loire, which have been restored, embellished and revived, to the delight of the inhabitants and visitors of Orléans and its 22 municipalities.*

COMMENT VENIR À ORLÉANS MÉTROPOLE

How to get to Orléans Métropole

Une capitale régionale connectée...

D'où que vous veniez de France ou des quatre coins du monde, vous arriverez facilement à Orléans Métropole. Capitale régionale la plus proche de Paris, Orléans Métropole offre de véritables facilités d'accès pour ses visiteurs d'affaires.

A connected regional capital… *Wherever you come from in France or elsewhere in the world, it is easy to get to Orléans Métropole. As the closest regional capital to Paris, Orléans Métropole offers very easy access for its business visitors, being 1 hour from Paris (37 daily SNCF services) 90-minute drive from Paris-Orly airport and at the junction of 3 highways: A 10, A 71 and A 19.*

Aéroport Orléans Loire Valley

L'espace aérien le plus libre, le plus haut et le plus accueillant à 1 heure au sud de Paris. L'aéroport bénéficie d'un positionnement géographique idéal au sud de Paris, sans en avoir les inconvénients. La présence des services douaniers et la piste de 1.600 m x 30 m permettent d'effectuer des vols internationaux directs. Des investissements conséquents, réguliers et de longue date ont été réalisés pour pérenniser le site, permettant aujourd'hui d'offrir des infrastructures performantes, bien entretenues et diversifiées.

Orléans Loire Valley Airport *The freest, highest and most welcoming airspace just one hour south of Paris. The airport enjoys an ideal geographical location to the south of Paris, without the inconvenience. Equipped with customs services and a 1,600 m x 30 m runway, it can cater to direct international flights. Long-standing regular and substantial investments have been made to make the site sustainable, meaning that, today, it offers efficient, well-maintained and diversified facilities.*

Bruxelles - Orléans : 3 h 30
Brussels - Orléans: 3.5 hours
Londres - Orléans : 4 heures
London - Orléans: 4 hours
Barcelone - Orléans : 4 heures
Barcelona - Orléans: 4 hours

À 1 h
de Paris en train

37 trains SNCF quotidiens

À 90 min
en voiture de l'aéroport de Paris Orly

Au carrefour
de 3 autoroutes : A 10, A 71 et A 19

COMMENT S'Y DÉPLACER

How to get around

Avec 33 lignes de bus et 2 lignes de tramway, le réseau TAO permet de desservir toute la métropole orléanaise. Il est complété par un réseau de cars pour les liaisons départementales.

With 33 bus lines and 2 tram lines, the TAO network can serve the entire Orléans metropolitan area. It is complemented by a network of buses for departmental links.

La solution « Flash Ticket »

vous permet de recevoir votre titre de transport dématérialisé et de le valider avec un smartphone (Android et iOS) lors de vos déplacements en bus et tram.

Flash-Ticket: *The Flash Ticket solution allows you to receive your dematerialized transport ticket and validate it with a smartphone (Android and iOS) when you travel by bus and tram.*

Transports en commun

Orléans Convention s'associe à Keolis pour vous proposer des facilités de déplacement et d'information.

CONTACTEZ ORLÉANS CONVENTION POUR PLUS DE RENSEIGNEMENTS :
congres@tourisme-orleans.com
02 38 24 01 69/68

Public transports: *Orléans Convention partners with Keolis to offer you travel and information facilities. CONTACT ORLÉANS CONVENTION FOR MORE INFORMATIONS: congres@tourisme-orleans.com 02 38 24 01 69/68*

Mais aussi...

La métropole d'Orléans propose de nombreux moyens de transport :

- Les transports à la demande mis en place par la société de transports publics TAO. Orléans Métropole est le seul territoire français à le proposer sous cette forme.
- Les taxis p. 111.
- Les VTC (Uber...).
- Vélo'+, service de vélos en libre-service.

But also… *Orléans offers many means of transport:*
- Transport-on-demand set up by the public transport company TAO. Orléans Métropole is the only French region to offer it in this form.
- Taxis p. 111.
- Chauffeur driven vehicle.
- Vélo'+, a self-service bike service.

8 IDÉES POUR DÉCOUVRIR ORLÉANS MÉTROPOLE

8 ideas to discover Orléans Métropole

Partagez d'inoubliables moments pour agrémenter votre événement professionnel

Add a special touch to your business event with memorable moments

1 Profitez d'un petit déjeuner à la terrasse du **Lutetia** avec sa vue imprenable sur la **cathédrale Sainte-Croix.**

Enjoy breakfast on Le Lutetia's terrace with its breathtaking view of the Sainte-Croix Cathedral.

2 Poussez les portes des **Cafés Jeanne d'Arc** (p. 39), enseigne emblématique d'Orléans. Au détour d'une dégustation, leurs thés et cafés feront se rencontrer, pour vous, l'histoire et les saveurs locales.

Visit Orléans' iconic tea and coffee shop, Cafés Jeanne d´Arc (p. 39), for a taste of history and local flavour.

3 Relaxez-vous lors d'un spa à **Empreinte Hôtel** (p. 54).

Relax in the spa at Empreinte Hôtel (p. 54).

4 Partagez une dégustation œnologique et régalez vos papilles dans l'un des restaurants Les Toques du Loiret (p. 77), et pourquoi pas un atelier culinaire ?

Share a wine tasting and treat your taste buds at one of the Toques du Loiret Restaurants (p. 77) and why not a culinary workshop?

5 Dînez sur le **Bateau Lavoir** (p. 71) amarré quai du Châtelet, en plein centre-ville, et profitez d'une soirée musicale conviviale avec vue exceptionnelle sur le fleuve royal.

Dine on the Bateau Lavoir (p. 71) moored at quai du Châtelet in the city center, and enjoy a fun musical evening with an incredible view of the Loire, France's royal river.

6 Visitez **le Musée des Beaux-Arts** (p. 40), **le Fonds Régional d'Art Contemporain** (p. 42), **la Maison de Jeanne d'Arc, le Musée d'Histoire et d'Archéologie d'Orléans** ou encore le **MOBE, Muséum d'Orléans pour la Biodiversité et l'Environnement** (p. 40).

Visit the Museum of fine arts (p. 40), the FRAC Centre-Val de Loire contemporary art museum (p. 42), House of Joan of Arc, the Orléans Historical and Archaeological Museum, or the extensively refurbished MOBE (p. 40).

7 Profitez d'une **visite guidée :** visites de groupe, rallyes et chasses aux trésors sont proposés par **l'office de tourisme** (p. 89).

Take a guided tour: group tours, rallies and treasure hunts are organized by the tourist office (p. 89).

8 En soirée, le **Conservatoire** (p. 46), le **Théâtre**, le **Zénith**, **l'Alliage** (p. 38) et **CO'Met** (p. 24) vous régaleront de leur programmation culturelle.

In the evening, the conservatory (p. 46), the theatre, Le Zénith, L'Alliage (p. 38) and CO'Met (p. 24) will delight you with their programming.

ORLÉANS MÉTROPOLE, UN TERRITOIRE À VIVRE

Orléans Métropole: a region to experience

La métropole d'Orléans et ses alentours offrent de nombreuses opportunités pour les activités de loisirs, à pratiquer en team building ou pour prolonger son séjour.

Pour les amateurs de sport et de sensations fortes, les opportunités ne manquent pas : golfs de Limère, Donnery et Marcilly (p. 95), canoë au départ de Saint-Denis-en-Val pour une descente du fleuve sur 10 km (p. 91), vol en montgolfière (p. 90) au-dessus du Val de Loire ou baptême d'hélicoptère. En mode sportif ou détente, les promenades en gyropode et à trottinette électrique tout-terrain (p. 87) vous feront également découvrir la métropole de façon originale et accessible à tous.

Envie de nature et de découverte ? Choisissez parmi une dégustation sur un bateau traditionnel de Loire (p. 85), une promenade le long de la rivière du Loiret pour admirer les moulins et belles demeures historiques d'Olivet (p. 89), une visite au Parc Floral de La Source (p. 45) ou le nourrissage des cerfs au Domaine du Ciran (p. 37), à l'orée de la Sologne.

En Val de Loire, l'art de vivre hérité de la Renaissance se cultive et se partage avec délice : visitez les châteaux du Loiret (p. 83-84-85), ainsi que le Domaine national de Chambord (p. 82) ou le Clos Lucé - Parc Leonardo da Vinci (p. 82). Gourmets, parcourez les vignobles (p. 13), et profitez des restaurants étoilés (*Le Lièvre gourmand* et *La Table d'à côté*).

For sports and thrill-seekers, plenty of opportunities exist: golf courses (p. 95), canoeing (p. 91), hot air balloon flight (p. 90) at above the Loire Valley or helicopter baptism. In sports or relaxation mode, rides in Segways and all-terrain electric scooters (p. 87) will also make you discover the metropolis in an original way and accessible to all.

Fancy nature and discovery? Choose from a tasting on a traditional Loire boat (p. 85), a walk along the Loiret river to admire the mills and beautiful historic homes of Olivet (p. 89), a visit to the Parc Floral de La Source (p. 45) or deer feeding at Domaine du Ciran (p. 37) on the edge of the Sologne.

In the Loire Valley, the art of living inherited from the Renaissance is cultivated and shared with delight: visit the Castles of the Loiret (p. 83-84-85), Chambord (p. 82) or Clos Lucé (p. 82), browse the local vineyards (p. 13), and enjoy starred restaurants (Le Lièvre gourmand and La Table d'à côté).

Ces activités peuvent se pratiquer en individuel comme en groupes, avec privatisations et offres personnalisées. CONTACTEZ ORLÉANS CONVENTION POUR TOUT BESOIN DE RENSEIGNEMENTS (P. 20).

These activities can be done individually or in groups, with private bookings and personalized offers available. Contact Orléans Convention for further information (p. 20).

QUELQUES SPÉCIALITÉS GASTRONOMIQUES

Some gourmet specialities

Le cendré d'Olivet

Il s'agit d'un fromage au lait de vache proche du camembert. Sa particularité est d'être traditionnellement enveloppé de charbon de sarment de vigne pour assurer sa bonne conservation.

Olivet Cendré cheese *A cow's milk cheese similar to Camembert, Olivet Cendré is traditionally preserved in a layer of grape vine ash.*

La moutarde et le vinaigre d'Orléans*

Au XVIIIe siècle, la ville comptait entre 200 et 300 établissements, et acquit dès cette époque la renommée de capitale du vinaigre. Les vins d'Orléans, de Touraine et d'Anjou transitant par le port d'Orléans étaient utilisés pour sa fabrication. La Maison Martin Pouret assure aujourd'hui le maintien de cette tradition.

Orléans mustard and vinegar* *In the 18th century, the city had between 200 and 300 vinegar producers, giving it the reputation as the capital of vinegar. The wines of Orléans, Touraine and Anjou that were transported through the port of Orléans were used in its production, a tradition maintained by Maison Martin Pouret to this day.*

Comptoir Olivetain des Bières*

Issu d'une famille qui a baigné dans le vin avec un arrière-grand-père tonnelier, un grand-père vinaigrier et des parents grossistes en vins, Thierry Lepage était donc plus destiné à sélectionner des vins qu'à fabriquer des bières. Très attaché à ses racines d'Olivetain, c'est tout naturellement qu'il a voulu créer une bière à Olivet.

La brasserie a pour but de valoriser le terroir et les producteurs locaux en favorisant les circuits courts sur la région. Elle imagine des bières brassées à partir d'ingrédients naturels, avec des recettes originales et savoureuses, et également en collaboration avec ses partenaires locaux comme le torréfacteur, le boulanger ou encore l'apiculteur. **Informations complémentaires p. 92 et 105.**

Coming from a family who bathed in wine, with a barrel-maker for a great-grandfather a grandfather vinegar maker and wholesalers in wines, Thierry Lepage was therefore more likely to select wines than to make beers. Very attached to his roots in Olivet, he naturally wanted to create a beer in Olivet. The brewery's goal is to promote the terroir and local producers by promoting circuit courses in the region. It brews beers of natural ingredients, with original and tasty recipes, and also in collaboration with its local partners like the coffee-roaster, the baker or even the beekeeper. Additional information p. 92 and 105.

Le vin de l'Orléanais*

Les vins AOC Orléans et Orléans-Cléry ont reçu leur appellation d'origine contrôlée en 2006. Fruit d'une tradition viticole datant du Moyen Âge, c'est dans les vignes situées en Val de Loire, à deux pas de Meung-sur-Loire et de Beaugency, que s'épanouissent les grappes de chardonnay, meunier, pinot noir, pinot gris et cabernet franc. Rappelez-vous, pour être apprécié, l'alcool est à déguster avec modération.

The wines of Orléans* *Orléans and Orléans-Cléry AOC wines received their appellation in 2006. The result of a wine tradition dating back to the Middle Ages, bunches of chardonnay, meunier, pinot noir, pinot gris and cabernet franc grapes bloom in the vineyards in the Loire Valley close to Meung-sur-Loire and Beaugency. Remember, to be appreciated, alcohol should be savored in moderation.*

Le cotignac*

Dans une petite boîte ronde en bois d'épicéa, cette gelée de coing épaisse se déguste comme des roudoudous.

Cotignac* *Lying in a small round box made of spruce wood, this thick quince jelly is eaten like roudoudous sweets.*

La poire d'Olivet

Cette liqueur a le privilège de partager son écrin avec un fruit savoureux et entier. Comment ? Les poires naissantes sont enfermées dans des bouteilles accrochées aux arbres et se développent à l'intérieur de leur abri de verre.

La poire d'Olivet *This liqueur has the privilege of sharing its bottle with a tasty, whole fruit. How? The budding pears are enclosed in bottles hanging on the trees and grow inside their glass shelter.*

Les bières « made in Loiret »*

Les brasseurs loirétains offrent une grande variété de bières artisanales : blanches, blondes, brunes ou aromatisées à la poire d'Olivet.

Beers made in Loiret* *Loiret's brewers offer a wide variety of craft beers: white, blond, brown or flavoured with Olivet pear.*

Les Cafés Jeanne d'Arc*

Les CAFÉS JEANNE D'ARC, c'est l'histoire d'une famille et d'une passion. Une famille orléanaise qui torréfie depuis plus d'un siècle, avec le même soin et le même procédé, les cafés fins du monde entier. Une famille qui sélectionne avec amour des thés de grandes origines, et qui crée ses propres saveurs. Une famille qui œuvre pour le rayonnement du patrimoine culinaire du Val de Loire. Une passion et un savoir-faire qui se transmettent de père en fils depuis cinq générations.
Pour vos événements, les Cafés Jeanne d'Arc vous offrent la possibilité de créer des thés personnalisés qui porteront l'empreinte de votre identité. Les Cafés Jeanne d'Arc vous proposent également des ateliers d'initiation à l'art du thé et du café avec dégustations (cérémonie du thé, cupping). **Informations complémentaires p. 39 et 92.**

CAFÉS JEANNE D'ARC is the story of a family and a passion. An Orléans family that has been roasting fine coffees from around the world with the same care and the same process for over a century. A family that lovingly selects teas from great origins, and that creates its own flavors. A family that works to promote the culinary heritage of the Loire Valley. A passion and a know-how that have been passed on from father to son for five generations. For your events, Cafés Jeanne d'Arc offers you the possibility of creating personalized teas that will bear your logo. The Cafés Jeanne d'Arc also offer introductory workshops on the art of tea and coffee with tastings (tea ceremony, cupping). Additional information p. 35 and 91.*

* Produits vendus à la boutique d'Orléans Val de Loire Tourisme / tarifs préférentiels via Orléans Convention.
** Products sold at the Orléans Val de Loire Tourism boutique / special prices via Orléans Convention.*

DES CADEAUX POUR VOS PARTICIPANTS

A selection of souvenirs

L'office de tourisme d'Orléans vous propose une large gamme de produits *made in* Orléans ou emblématiques de la cité ligérienne.

Add a special touch to your business event with memorable gifts

Les coffrets de bienvenue

Que ce soit pour vos participants, vos VIP ou vos intervenants, chacun pourra repartir avec un cadeau personnalisé aux couleurs de votre événement.

Nous vous proposons 3 contenants :

- **1 TOTE BAG**
- **1 COFFRET CLASSIQUE**
- **1 COFFRET VIP**

Et des contenus sélectionnés avec soin par notre équipe :

- **LE COFFRET CLASSIQUE** ou **LE TOTE BAG** contiennent des réductions et bons plans pour les activités de loisirs, les restaurants, les hôtels et les boutiques, un « pass congrès » permettant d'utiliser gratuitement les transports en commun, un livret de présentation de la ville, un bloc-notes siglé, un stylo et des cartes postales.

  Tarif : à partir de 13,50 € HT

- **LE COFFRET VIP** reprend, dans un coffret haut de gamme, les offres du coffret classique auxquelles s'ajoutent un CityPass de 24 h pour profiter gratuitement des « incontournables » de la métropole orléanaise : visites guidées, musées, petit train touristique, Parc Floral de La Source, balade fluviale..., ainsi qu'un stylo élégant et des sachets de thé aux saveurs orléanaises.

  Tarif : à partir de 65 € HT

Vous pouvez également personnaliser le contenu de vos coffrets en fonction de vos envies et de votre budget sur la base du catalogue de produits de la boutique d'Orléans Val de Loire Tourisme.

LES + D'ORLÉANS CONVENTION

- **Personnalisations des contenants avec votre logo** (sur devis)
- **Préparation des coffrets par nos équipes** (1 € HT/box)

The Welcome Boxes

Whether for your participants, your VIPs or your speakers, everyone can leave with a personalised gift in the colours of your event. We propose 3 presentations:

> 1 TOTE BAG

> 1 CLASSIC BOX

> 1 VIP BOX

And contents from local providers, chosen with care by our team:

> THE CLASSIC BOX or THE TOTE BAG contains vouchers and offers for leisure activities, restaurants, hotels and shops, a "convention pass" that allows you to use public transport free of charge, a presentation booklet about the city, a note book with logo, a pen and postcards.

Prices from €13.50 excl. VAT

> THE VIP BOX also contains, in a high quality box, the offers from the classic box, and in addition to this, a one-day CityPass to enjoy the unmissable sights of the greater Orléans area free of charge: guided visits, museums, tourist train, Parc Floral de La Source, river trip... As well as an elegant pen and sachets of tea with local flavours.

Prices from €65 excl. VAT

You can also personalise the contents of your boxes to suit your wishes and your budget with items from the catalogue of the Val de Loire Tourisme boutique.

THE ORLÉANS CONVENTION EXTRAS

> Contents are personalised with your logo (per quote)

> Boxes are prepared by our teams (€1 excl. VAT / box)

Or
lé
ans
Métropole

Demandez-nous le catalogue de la boutique

02 38 24 01 69

congres@tourisme-orleans.com

L'office de tourisme peut également venir à vous et monter un point info boutique sur le lieu de votre événement, ou vous fournir un code pour avoir des réductions directement dans notre office, situé 23 place du Martroi.

The tourist office can also come to you and set up an info point onsite at your event, or provide you with a code to get discounts directly in our office, located at 23 place du Martroi.

6 BONNES RAISONS DE VENIR À ORLÉANS MÉTROPOLE

6 good reasons to come to Orléans Métropole

1 Une métropole facile d'accès

À 1 heure de Paris et 90 minutes de l'aéroport d'Orly, dotée de 2 gares SNCF et située au carrefour de 3 axes autoroutiers majeurs – A 10, A 19 et A 71 –, la ville offre de très nombreuses facilités d'accès pour tous ses visiteurs.

An easily accessible city *1 hour from Paris and 90 minutes from Orly airport, with 2 SNCF train stations and located at the crossroads of 3 major motorways – A 10, A 19 and A 71 – the city offers easy access for all its visitors.*

2 Une destination MICE en plein essor

Orléans Métropole, très dynamique dans le secteur MICE, a pris un nouvel essor avec l'ouverture de CO'Met en 2022. Équipement innovant rassemblant Palais des Congrès (1.000 places), Parc des Expositions - le Loiret (16.000 m²) et Arena (10.000 places) pour les grands événements, et Zénith, il est parfaitement adapté à tous formats d'événements.
Informations complémentaires p. 24 à 27.

A booming MICE destination *Orléans Métropole has a very dynamic MICE industry and is taking a new step forward with the opening of CO'Met in 2022. This innovative complex has a congress centre (1,000 seats), an exhibition park - le Loiret (16,000 m²), a sports arena (10,000 seats) and Zénith is perfectly suited for all types of events.*
More information p. 24 to 27.

3 Une offre hôtelière et gastronomique complète

Orléans Convention vous accompagne pour faire votre choix parmi une large gamme d'hébergements, dont 7 établissements 4 étoiles et 26 établissements 3 étoiles. Pour faciliter votre séjour, plus de la moitié des hôtels de la métropole sont équipés d'une à plusieurs salles pour vos séminaires ou réunions. La métropole orléanaise déploie également une large offre de restaurants, avec 2 restaurants étoilés au *Guide Michelin* et 11 maîtres restaurateurs. Nous recensons plus de 200 restaurants, bistrots, bars et cafés, de la cuisine gastronomique à la cuisine traditionnelle, ainsi que plusieurs lieux à thème. Retrouvez nos services pour vos réservations hôtelières p. 52.

A comprehensive range of hotels and restaurants *Orléans Convention can help you select from a wide range of accommodation, including seven 4-star and twenty-six 3-star establishments. To make your stay easier, more than half of the city's hotels are equipped with one or more rooms for your seminars or meetings. Orléans Métropole also has of a broad range of restaurants including 2 Michelin-starred restaurants and 11 master chefs, with more than 200 restaurants, bars, bistrots and cafés, from gourmet cuisine to traditional cuisine, and several themed places. Find our accommodations services p. 52.*

4

Un territoire d'excellence économique et scientifique

Orléans Métropole concentre sur son territoire 4 grands pôles de compétitivité, axés sur la production et la recherche cosmétique (Cosmetic Valley), la production et la gestion intelligente de l'énergie (S2E2), la production de polymères et de plastiques (Polymeris), les ressources et la gestion de l'eau (Eaux et Milieux).
Parmi les pôles d'excellence orléanais, notons également le LAB'O Village by CA, lieu totem de la French Tech Loire Valley, l'Agreen Tech Valley spécialisée dans les technologies du Végétal, Nekoe, acteur de l'innovation par les services, les laboratoires du CNRS, le BRGM...
Par ailleurs, en 2023, l'actuel CHRO deviendra CHU, centre hospitalier universitaire.

A territory of economic and scientific excellence *Orléans Métropole concentrates on its territory 4 major competitiveness clusters, focused on cosmetics production and research (Cosmetic Valley), the production and intelligent management of energy (S2E2), the production of polymers and plastics (Polymeris), water resources and management (Eaux et Milieu). Among the centers of excellence in Orléans, let us also note the LAB'O Village by CA, a totem of the French Tech Loire Valley, the Agreen Tech Valley specializing in plant technologies, Nekoe, the cluster of innovation through the design of services, CNRS laboratories, BRGM, ... In addition, in 2023, the current hospital will become a university hospital center.*

5

Un cadre de vie unique

Ville d'art et d'histoire dont les bords de Loire sont inscrits au patrimoine mondial de l'UNESCO, Orléans a entièrement restauré son centre ancien, comblant ainsi ses milliers de visiteurs de délicieux moments de promenade et de découverte. Métropole jardin, la capitale ligérienne entretient aussi son image élégante de ville verte et fleurie. Orléans Métropole, c'est également 22 communes aux charmes uniques et aux atouts complémentaires.

A unique environment *A City of Art and History whose banks of the Loire are listed as a UNESCO World Heritage site, Orléans recently restored its old center, giving its many visitors plenty to explore and discover. Known as a garden city, the Loire capital also maintains its elegant image of a green and flowery city. Orléans Métropole comprises 22 municipalities each with their own unique charm and complementary assets.*

6

Une équipe dédiée à votre projet

Présent tout au long de la construction de votre projet, Orléans Convention, Bureau des Congrès d'Orléans Métropole, met à votre service une excellente connaissance de son territoire et une relation de confiance avec les prestataires qui composent la grande qualité de son offre.

A team dedicated to your project *Present throughout the development of your project, Orléans Convention Bureau provides you with excellent knowledge of the region and a relationship of trust with the service providers that make up the high quality of its offer.*

LES GRANDS ÉVÉNEMENTS 2023*

Major events of 2023

MARS

du 4/04 au 9/04/2023
au Palais des Sports

ORLÉANS MASTERS BADMINTON

Depuis 2018, l'Orléans International Challenge est devenu l'« Orléans Masters », entrant ainsi dans le cercle très restreint des 30 meilleurs tournois de badminton au monde. C'est un rendez-vous incontournable des férus de la discipline qui se réunissent ici autour de l'élite mondiale du badminton.

Orléans Badminton Masters *Since 2018, the Orléans International Challenge has become the Orléans Masters, thus entering the very restricted circle of the 30 best badminton tournaments in the world. This is a must-attend event for fans of the discipline who gather here around the world elite of badminton to enjoy an outstanding game.*

MAI

du 29/04 au 8/05/2023

FÊTES DE JEANNE D'ARC

Chaque année depuis 1429, les Fêtes de Jeanne d'Arc se déroulent au rythme d'animations et de célébrations. À ne pas manquer : le défilé militaire et la première du spectacle de son et lumière sur la cathédrale qui sera par la suite retransmis gratuitement tout l'été, pour le plus grand plaisir des visiteurs d'Orléans.

Fêtes de Jeanne d'Arc *Every year since 1429, the Joan of Arc festival has been held with entertainment and celebrations. Not to be missed: the military parade and the sound and light show on the cathedral which will then be broadcast throughout the summer, to the delight of visitors.*

JUILLET

les 13, 14 et 15/07/2023

COCORICO ELECTRO

Cocorico Electro a vu le jour en 2017 au château de La Ferté-Saint-Aubin. L'alliance d'un cadre historique et de la musique électro, renforcée par la lumière et la pyrotechnie, participe à créer une ambiance hors du commun. Cocorico Electro programme chaque année une sélection de DJ français.

Cocorico Electro *Cocorico Electro was created in 2017 at Château de La Ferté-Saint-Aubin. The combination of a historical set, classical architecture and electro music enhanced by light and pyrotechnics creates an extraordinary atmosphere. Every year, Cocorico Electro offers a line-up of French DJs.*

OCTOBRE-NOVEMBRE

2023

LOIRE ART SHOW

Chaque année depuis 2016, les arts urbains s'emparent d'Orléans et s'exposent avec le Loire Art Show dans des lieux atypiques, sur le point d'être réhabilités. Les artistes, reconnus en France et à l'international, sont programmés pour des expositions, du live painting et des concerts/DJ sets.

Loire Art Show *Every year since 2016, the Urban Arts have taken hold of Orléans and exhibited in atypical places as part of the Loire Art Show. Artists that are recognized in France and internationally will feature in the program of exhibitions, live painting, and concerts/DJ Sets.*

* Les dates sont données à titre indicatif et peuvent être modifiées suite au contexte sanitaire.

SEPTEMBRE

du 20/09 au 24/09 2023

LE FESTIVAL DE LOIRE, mise à l'honneur du fleuve Saint-Laurent (Canada)

En 2023, se déroulera la 11e édition du Festival de Loire, le plus grand rassemblement de marine fluviale. Tous les deux ans, un fleuve et son pays sont mis à l'honneur. Ce festival créé en 2003 célèbre la marine fluviale avec plus de 700 mariniers, 200 bateaux et 700.000 visiteurs. C'est l'occasion de nombreuses animations : balades sur la Loire, feux d'artifice, concerts, jeux et sports, etc.

The Loire Festival, The Saint Lawrence River (Canada) is the guest of honor. *The 11th edition of the Loire Festival will take place, with the largest gathering of river-going vessels. Every two years, a river and its country are honored. This festival, created in 2003, showcases river-going vessels with 700 mariners, 200 boats and more than 700,000 visitors. It is the occasion for many more events: trips on the Loire, fireworks, concerts, games and sports, and much more.*

OPEN D'ORLÉANS

du 25/09 au 1er/10/2023 à CO'Met

Le tournoi ATP Indoor mondial est organisé tous les ans à Orléans Métropole. Durant la semaine du tournoi, près de 20.000 spectateurs se pressent pour venir admirer ces champions venus des quatre coins de la planète tennis.

Orléans Open *The ATP indoor tournament in the world is held every year in Orléans Métropole. During the week of the tournament, nearly 20,000 spectators gather to admire the tennis champions.*

OCTOBRE

les 21/10 et 22/10/2023 au Parc Floral

CÉLÉBRONS L'AUTOMNE : GOURMANDISES ET PLANTATIONS

La nature nous offre ses dernières journées ensoleillées, c'est le moment idéal pour fêter l'automne et ses couleurs flamboyantes ! Retrouvez pépiniéristes, horticulteurs, tout pour le jardin ainsi qu'un marché gourmand aux saveurs uniques.

Let's celebrate fall season with delicacies and plants! *When Nature offers its last complete sunny days you know it is the ideal moment to celebrate autumn and its shimmering colours. Come and meet horticulturists, nurserymen, find everything you need for the garden and envoy a greedy market to treat your tastebuds with unique flavors.*

DÉCEMBRE

du 1er au 30/12/2023

MARCHÉ DE NOËL

Au mois de décembre, le centre-ville d'Orléans s'illumine des couleurs de Noël et propose de nombreuses animations : marché de Noël, grande roue s'élevant au-dessus de la place du Martroi ou encore patinoire émerveillent petits et grands.

Christmas Market *Every December, the centre of Orléans dons its Christmas lights and offers many activities: a Christmas market, a ferris wheel rising above the place du Martroi and an ice skating rink will delight young and old alike.*

ORLÉANS CONVENTION, LE BUREAU DES CONGRÈS D'ORLÉANS MÉTROPOLE

Orléans Convention Bureau

Notre Bureau des Congrès vous accompagne dans toutes les étapes de la préparation de votre événement. Partenaire privilégié, nous vous apportons notre soutien dans vos candidatures et vous accueillons lors de prévisites et rendez-vous avec les professionnels de notre territoire.

En amont de votre événement, nous mettons à votre disposition de nombreux outils facilitant votre communication et l'information de vos participants. Vous pourrez également vous appuyer sur notre connaissance des atouts et des charmes de notre destination, qui nous permet de vous proposer des activités incentives et de vous conseiller sur ces petits plus qui contribueront à rendre votre événement pleinement inoubliable !

Nos missions : Promouvoir - Faciliter - Fédérer

- Faire connaître les atouts d'**Orléans Métropole** en tant que **destination de tourisme d'affaires.**
- Promouvoir le nouvel équipement événementiel **CO'Met :** Palais des Congrès, Parc des Expositions - Le Loiret, Arena et Zénith.
- Favoriser la tenue de **congrès et séminaires** sur notre territoire grâce à un **accompagnement personnalisé** et un soutien au portage de candidature.
- Faciliter les démarches des **organisateurs de tous événements professionnels** auprès des prestataires ainsi que des instances locales. Parce que chaque projet est essentiel !
- Fédérer les **prestataires locaux**.
- Représenter la destination Orléans Métropole aux niveaux national et européen, au sein d'**associations professionnelles majeures du secteur MICE :** Atout France, France Congrès et Événements, Coésio...

Le Bureau des Congrès d'Orléans Métropole

fait partie d'Orléans Val de Loire Tourisme, il fournit ses services gratuitement et travaille au développement de l'économie touristique d'Orléans Métropole.

ORLÉANS CONVENTION

POUR TOUT PROJET D'ÉVÉNEMENT, N'HÉSITEZ PAS À NOUS CONTACTER.

www.convention-orleansmetropole.com
https://en.convention-orleansmetropole.com

Twitter : @Orleanscongres
LinkedIn : Orléans Convention

Our Convention Bureau can assist you through all the steps involved in preparing your event. Your preferred partner, we can help you with your applications and welcome you during previsits and meetings with local professionals.

Before your event, we provide you with many tools to facilitate your communications and inform your participants. You can also rely on our knowledge of the assets and charms of our destination to propose incentive activities and advise you on these extras that will help make your event unforgettable.

Our missions: Promote - Ease - Unify

> *Spread the word about the advantages of Orléans Métropole as a corporate tourism destination.*

> *Promote the new event structure CO'Met: Convention Centre, Exhibition Centre, Arena and Zénith.*

> *Promote holding conventions and seminars in our region thanks to personalised guidance and support for candidacies.*

> *Facilitate eventplanners in their approach to holding any kind of professional event with service providers as well as local bodies. Because every project is essential!*

> *Unify local service providers.*

> *Represent the Orléans Métropole destination at national and European levels, as part of major professional associations in the MICE sector: Atout France, France Congrès et Événements, Coesio...*

The Convention Bureau is part of the Orléans Val de Loire Tourisme tourist office. *The Convention Bureau provides services free of charge and works for the development of Orléans Métropole's tourist economy.*

FOR ANY EVENT PROJECT, PLEASE VISIT OUR WEBSITE AND CONTACT US.

Axel de BEAUMONT
Directeur général
Chief executive

Charlotte RIO
Responsable du Bureau des Congrès
Head of the Convention Bureau
charlotte.rio@tourisme-orleans.com
+33 (0)2 38 24 01 69

Laura MALÉJACQ
Responsable adjointe du Bureau des Congrès
Deputy Head of the Convention Bureau
laura.malejacq@tourisme-orleans.com
+33 (0)2 38 24 01 68

Sébastien POISSON
Assistant du Bureau des Congrès
Assistant of the Convention Bureau
sebastien.poisson@tourisme-orleans.com
+33 (0)2 46 72 06 69

EventPr'O, l'événement incontournable du MICE

Le workshop EventPr'O, organisé par Orléans Convention dans un lieu emblématique orléanais, permet la rencontre des principaux acteurs du tourisme d'affaires avec des organisateurs d'événements professionnels. Un événement destiné à faire mieux connaître les atouts MICE du territoire orléanais.

Plusieurs dizaines d'exposants partenaires d'Orléans Convention se réunissent pour présenter leurs offres en tête à tête avec des organisateurs d'événements professionnels de tous formats : séminaires, congrès, AG, codirs, déjeuners d'équipe, activités incentives, salons, lancements de produits, formations...

Les exposants présentent une offre de services adaptés aux besoins des organisateurs : lieux de congrès, lieux événementiels, de nombreux hôtels 3 ou 4 étoiles récemment rénovés et permettant d'organiser des séminaires résidentiels, des restaurateurs, des prestataires d'activités incentives et team building, et bien sûr les services spécifiques à l'événementiel (logistique, loueurs de mobilier, traiteurs, agences...).

Édition 2023 : mardi 4 avril
Des invitations sur demande sont disponibles, contactez-nous !

EventPr'O, the major MICE event

The Workshop EventPr'O, organised by Orléans Convention in an emblematic location in Orléans, offers the main stakeholders in corporate tourism and professional event organisers the opportunity to meet. The event is designed to spread the word about the MICE advantages of the Orléans area.

Dozens of Orléans Convention partner exhibitors come together to present their offers in person to organisers of professional events in every kind of format: seminars, conventions, AGMs, management committees, team lunches, incentive activities, fairs, product launches, training... The exhibitors present a wide range of services adapted to the needs of organisers: locations for conventions, locations for events, lots of recently renovated 3 or 4-star hotels that can organise residential seminars, restaurants, incentive and team building activity providers and of course services specific to event management (logistics, furniture rental, caterers, agencies...).

2023 edition: Tuesday 4 April 2023
Contact us! Invitations are available on request.

ESPACES DE CONGRÈS

Congress spaces

ENSEIGNE	VILLE	M²	capacité d'accueil		
CO'MET	ORLÉANS	33.000	10.000	1.000	page 24
CENTRE DE CONFÉRENCES	ORLÉANS	1.600	495	495	page 28
CHAPIT'O	FLEURY-LES-AUBRAIS	10.000	//	//	page 29

Superficie *Surface* · Réunion *Meeting* · En U *U-shaped* · Cocktails *Cocktail parties* · Théâtre *Theater* · Classe *Classroom* · Repas assis *Seated dinner* · Non disponible *Not available* · Restaurant · Parking

CO'MET, UN ÉCRIN POUR ACCUEILLIR LES GRANDS RENDEZ-VOUS DEPUIS 2022

CO'MET, AN EXCEPTIONAL VENUE SETTING FOR HOSTING MAJOR EVENTS SINCE 2022

CO'Met est un complexe inédit en France regroupant 3 structures majeures :

> Un Parc des Expositions - le Loiret modulable jusqu'à 15.888 m².
> Un Palais des Congrès pouvant accueillir 2.000 personnes.
> Une Arena pour les grands événements jusqu'à 10.000 places.
Et un Zénith pouvant accueillir jusqu'à 6.900 personnes.

CO'Met is a new complex in France comprising three major facilities:

> A modular exhibition center - le Loiret of up to 15,888 m².
> A convention center that can accommodate 2,000 people.
> A multi-purpose sports and events arena with up to 10,000 seats.
And a Zenith that can accommodate 6,900 people.

Cet ensemble modulaire extrêmement moderne est parfaitement adapté pour accueillir de très grandes manifestations et des événements à résonance nationale ou internationale. **L'auditorium de 1.000 places assises, les 800 m² de salles de sous-commission et l'espace restauration de 1.200 m² font de cet équipement la structure idéale pour l'accueil de congrès.**

CO'Met, innovant sur le plan digital, fera également la démonstration d'un projet numérique « 3.0 » utilisant les dernières technologies, tant au niveau des services au client, de la gestion de l'accessibilité, des interactions entre les espaces de l'équipement, qu'en matière de production et de retransmission d'événements. Vos événements organisés à CO'Met bénéficieront ainsi des performances optimales de l'équipement.

De plus, facilement accessible, CO'Met se situe à 15 minutes en tramway de la gare d'Orléans centre, qui place Paris et ses aéroports internationaux à seulement 1 heure, grâce à la ligne Paris-Orléans.

LES ESPACES DE CO'MET

LE PALAIS DES CONGRÈS offre des espaces de congrès et d'exposition modulables à l'infini :

> **Un auditorium de 1.100 m²** à l'acoustique très fine, offrant 1.000 places assises (demi-jauge possible, 500 places assises), chacune pourvue d'une prise de courant.

> L'espace des salles de sous-commission, jusqu'à 800 personnes, peut varier de 1 à 5 salles. Toutes les salles sont prééquipées avec tables et chaises. Chaque espace est tout équipé, audio et vidéo, avec des projecteurs HD et un écran motorisé ou TV sur pied.

> Un hall d'accueil et un foyer haut de grande capacité ouvrant sur une terrasse panoramique de 790 m² avec vue sur le bois des Montées, pour un moment en pleine nature.

> Un espace de déambulation pouvant intégrer des zones d'exposition de 587 m².

LE PARC DES EXPOSITIONS - LE LOIRET représente une surface de 15.888 m² sécable en 4 halls distincts :

> Hall 1 : 2.202 m².
> Hall 2 : 2.162 m².
> Hall 3 : 5.064 m².
> Hall 4 : 6.474 m².

Ces 4 halls sont tous équipés d'un hall d'accueil dédié, de dépôts, d'office traiteur, leur permettant de fonctionner en parfaite indépendance. Le Parc des Expositions - le Loiret est conçu pour s'adapter aux événements de grande envergure. D'une modularité exemplaire, il peut, lorsqu'il est associé au parterre de l'Arena et aux espaces attenants ainsi qu'aux niveaux supérieurs (Palais des Congrès compris), atteindre jusqu'à 20.000 m² de surfaces exploitables et modulables. À cette surface s'ajoute une zone d'exposition extérieure de 13.000 m².

CO'MET'S SPACES

This exceptional modular complex is perfectly suited for hosting large-scale national or international events.
The 1,000-seat conference room, the 800 sqm subcommittee rooms and the 1,200 sqm catering area make this facility the ideal venue for congresses.
A digital innovator, CO'Met will also demonstrate a digital project 3.0 using the latest technologies, in terms of user services, accessibility management, interactions between facility spaces, as well as in the production and broadcast of events. Your events hosted by CO'Met will benefit from optimal facility performance.
Also easily accessible, CO'Met is a 15-minute tram ride from Orléans train station, which puts Paris and its international airports just 1 hour away on the Paris-Orléans line.

CO'MET EST LANCÉ !

Depuis septembre 2022, CO'Met accueille ses premiers événements, tout d'abord au Parc des Expositions - le Loiret, puis au Palais des Congrès et dans l'Arena depuis janvier 2023.

THE CONVENTION CENTER *has congress and exhibition spaces that offer endless configurations :*

- ***A 1,100 sqm auditorium*** *with very fine acoustics, offering more than 1,000 seats (half gauge possible, 500 seats) each with a power socket.*
- *The sub-committee rooms, for up to 800 people, can vary from 1 to 5 rooms. All rooms are provided with tables and chairs. Each space is fully audio and video equipped with HD projectors and a motorized screen or TV.*
- *A lobby and a large, high-capacity forum opening onto a terrace.*
- *A walking area that can includes 587-sqm of exhibition area.*

THE EXHIBITION CENTER - LE LOIRET *consists of 15,888 sqm is divided into four distinct halls:*

- *Hall 1: 2,202 sqm.*
- *Hall 2: 2,162 sqm.*
- *Hall 3: 5,064 sqm.*
- *Hall 4: 6,474 sqm.*

These four halls are all equipped with a dedicated lobby, storerooms, and a catering service, so they can operate in complete independence. The exhibition center - le Loiret is designed to adapt to large-scale events with exemplary modularity. When combined with the grounds of the multi-purpose arena and congress centre, it can reach up to 20,000 sqm of useable, flexible area. In addition, there is an outdoor exhibition area of 13,000 sqm.

SOYEZ AU PREMIER RANG !

RÉSERVEZ CO'MET DÈS MAINTENANT POUR VOS ÉVÉNEMENTS

BE IN THE FRONT ROW! BOOK CO'MET NOW FOR YOUR EVENTS

CO'MET

Avec CO'Met, Orléans Métropole a pour ambition de créer un lieu unique en France autour d'un concept inédit : accueillir un grand nombre d'événements quelles qu'en soient leurs dimensions.

With CO'Met, Orléans Métropole aims to create a unique venue in France around a new concept: hosting a large number of events regardless of their size.

LES FICHES TECHNIQUES DES LIEUX SONT À VOTRE DISPOSITION SUR DEMANDE À ORLÉANS EVENTS.
COMMERCIAL@ORLEANS-EVENTS.COM

POUR L'ORGANISATION DE VOTRE ÉVÉNEMENT, PENSEZ AU BUREAU DES CONGRÈS

CONTACT : 02 38 24 01 69

(cf. p. 20)

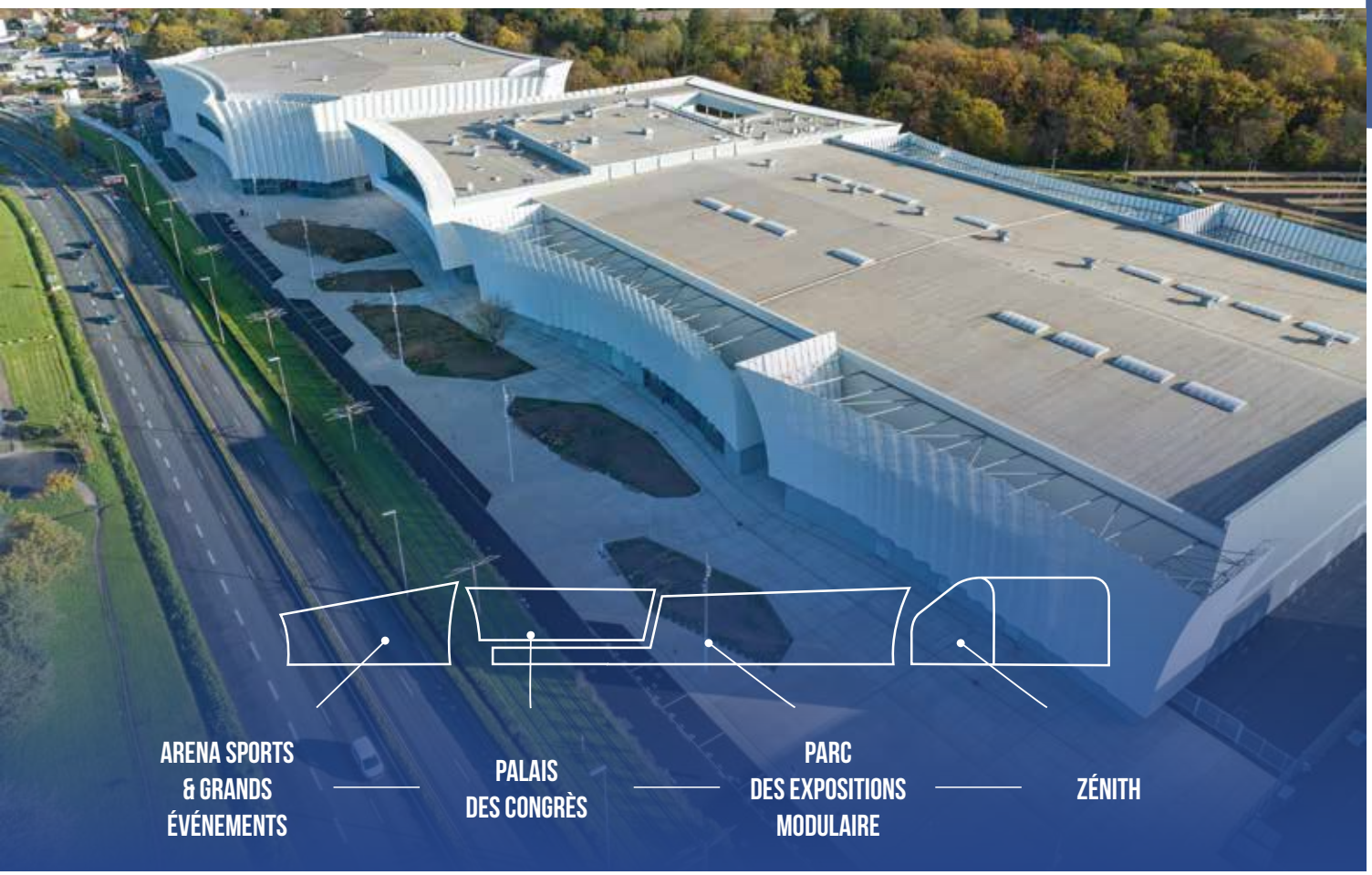

RETROUVEZ LES DERNIÈRES INFORMATIONS DE CO'MET SUR NOTRE PAGE LINKEDIN.

Centre de Conférences, l'incontournable

A remarkable mice facility

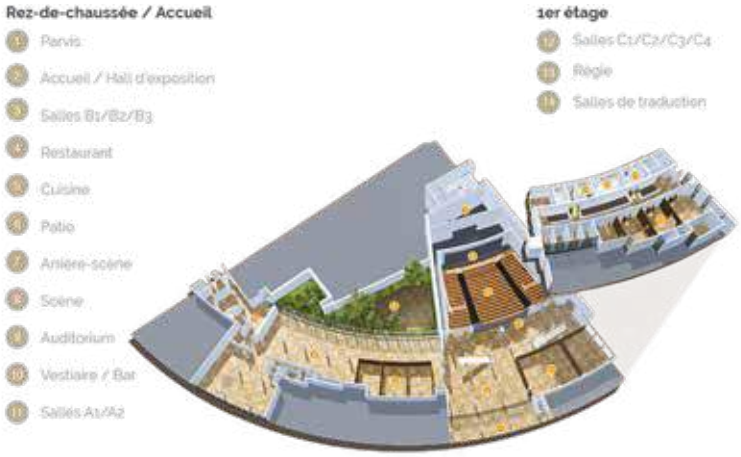

Le Centre de Conférences d'Orléans, créé en 2001, est un ensemble de 1.600 m² disposant d'un espace d'accueil et d'exposition lumineux (jusqu'à 45 stands), de 9 salles de réunion modulables pouvant accueillir de 20 à 130 personnes et d'un espace restauration (avec office traiteur) ouvrant sur un patio végétalisé de 200 m².

Pièce maîtresse, l'auditorium offre une capacité de 495 places, une scène de 90 m² personnalisable et des prestations audiovisuelles packagées ou sur mesure pour vos événements.

Vous serez séduits par les matériaux nobles et naturels qui composent le décor de cet équipement élégant.

Situé en centre-ville, à 10 minutes à pied de la gare d'Orléans, le Centre de Conférences dispose de parkings à proximité.

The Orléans Conference Center, created in 2001, is a 1,600 sqm complex with a bright reception and exhibition area (up to 45 stands), 9 modular meeting rooms that can accommodate from 20 to 130 people, and a dining area (with catering) opening on to a 200 sqm landscaped patio.

The central room, the auditorium has 495 seats and a 90 sqm stage equipped with cutting-edge acoustic technology that can be tailored to your event.

You will love the noble and natural materials used in the decor of this elegant facility. Located 10 minutes' walk from Orléans train station, the Centre de Conférences has parking nearby.

SALLES *Meetings Rooms*	M²				
Auditorium	400	//	//	495	
A1	59	24	24	45	
A2	84	34	36	70	
Ensemble A (1 + 2)	***143***	***58***	***84***	***130***	
B1	34	18	14	19	
B2	34	18	14	19	
B3	25	14	12	18	
Ensemble B (1 + 2 + 3)	***93***	***50***	***40***	***80***	
C1	45	24	20	40	
C2	35	20	14	27	
C3	34	20	14	27	
Ensemble C (1 + 2 + 3)	***114***	***58***	***48***	***100***	
C4	26	14	12	18	
Restaurant					500

9 place du 6 Juin 1944 - 45000 Orléans
commercial@orleans-events.com
02 38 56 97 10
www.orleans-events.com

Chapit'O
AIRE ÉVÉNEMENTIELLE

SALLE

Chapit'O, aire événementielle, est un site réceptif de 37.000 m².

L'aire événementielle devient le terrain de jeu des événements de plein air à vocation économique ou de loisirs, comme les roadshows, cirques, fêtes foraines et autres événements.

Facilement accessible, le site dispose d'équipements professionnels permettant l'accueil de ces manifestations : branchements électriques, eau, sanitaires, voirie aménagée, parking gratuit de 550 places, éclairage et surveillance vidéo.

The event area hosts numerous outdoor events, such as roadshows, circuses and carnivals. Easily accessible, the site has professional equipment to facilitate these events : electrical outlets, water hookups, sanitary facilities, road furnished, free parking, lighting and video surveillance.

Rue Fernand et Marcelle Rivière
45400 Fleury-les-Aubrais
commercial@orleans-events.com
02 38 56 97 10
www.orleans-events.com

ESPACES ÉVÉNEMENTIELS

Venues

ENSEIGNE	VILLE	M²	U			
DOMAINE NATIONAL DE CHAMBORD	CHAMBORD	600	360	5.000	350	page 32
CHÂTEAU DU CLOS LUCÉ	AMBOISE	250	60	300	300	page 32
CHÂTEAU DE BEAUGENCY	BEAUGENCY	400	150	200	200	page 33
CHÂTEAU DE MEUNG-SUR-LOIRE	MEUNG-SUR-LOIRE	260	//	250	250	page 33
CHÂTEAU DE LA FERTÉ-SAINT-AUBIN	LA FERTÉ-SAINT-AUBIN	232	150	350	230	page 34
L'ESPACE GEORGE SAND	CHÉCY	500	//	450	682	page 34
CHÂTEAU DE CHAMEROLLES	CHILLEURS-AUX-BOIS	430	50	399	200	page 35
CHÂTEAU DE SULLY-SUR-LOIRE	SULLY-SUR-LOIRE	300	//	80	199	page 35
CITÉVOLIA / CCI LOIRET	FLEURY-LES-AUBRAIS	150	35	75	120	page 36
ESPACE BÉRAIRE	LA CHAPELLE-SAINT-MESMIN	775	//	420	600	page 36
CHÂTEAU DE LA LUZIÈRE	LA FERTÉ-SAINT-AUBIN	115	60	100	120	page 37
DOMAINE DU CIRAN	MÉNESTREAU-EN-VILLETTE	70	//	80	60	page 37
L'ALLIAGE	OLIVET	585	//	450	700	page 38
DOMAINE DE LA FONTAINE	OLIVET	430	50	300	180	page 38
CAFÉS JEANNE D'ARC	ORLÉANS	//	10	//	15	page 39
LE LAB'O	ORLÉANS	290	28	186	186	page 39
MUSÉE DES BEAUX-ARTS D'ORLÉANS	ORLÉANS	220	//	//	199	page 40
MOBE	ORLÉANS	78	//	78	124	page 40
SALLE DE RÉCEPTION DE L'OFFICE DE TOURISME	ORLÉANS	95	26	95	95	page 41
CAMPUS LA MOUILLÈRE	ORLÉANS	100	//	//	70	page 41
HÔTEL DUPANLOUP	ORLÉANS	177	//	75	120	page 42
FRAC CENTRE-VAL DE LOIRE	ORLÉANS	350	20	120	120	page 42
JARDIN DE L'ÉVÊCHÉ	ORLÉANS	3.700	//	//	//	page 43
CAMPO SANTO	ORLÉANS	5.050	//	5.000	//	page 43
NOVA CLUB	ORLÉANS	//	//	500	//	page 44
OBEN	ORLÉANS	78	40	70	70	page 44
PARC FLORAL	ORLÉANS	35 ha	//	//	40	page 45
SERRE DU JARDIN DES PLANTES	ORLÉANS	440	//	230	110	page 45
LA SALLE DE L'INSTITUT	ORLÉANS	//	//	//	376	page 46
ESPACE CHANTEMELLES	INGRÉ	365	//	350	250	page 46
SALLES DE SAINT-JEAN-LE-BLANC	SAINT-JEAN-LE-BLANC	684	//	1.100	700	page 47
L'UNISSON	SAINT-JEAN-DE-LA-RUELLE	350	100	410	200	page 47
DOMAINE DE LA TRÉSORERIE	SAINT-PRYVÉ-SAINT-MESMIN	147	50	120	80	page 48
CABOCHÉR	ORLÉANS	28	//	12	//	page 48

M² Superficie *Surface* · Réunion *Meeting* · En U *U-shaped* · Cocktails *Cocktail parties* · Classe *Classroom* · Théâtre *Theater* · Repas assis *Seated dinner* · // Non disponible *Not available* · Restaurant · Parking

DOMAINE NATIONAL DE CHAMBORD

SITE ET MONUMENT HISTORIQUES + PARC ET JARDIN

Activité annexe : incentives p. 82

Placé sur la première liste des monuments historiques de la France en 1840, inscrit au patrimoine mondial de l'UNESCO depuis 1981, Chambord est l'une des plus stupéfiantes constructions de la Renaissance dans le monde. Plus qu'un palais résidentiel ou un relais de chasse, Chambord est une œuvre d'art de génie qui n'a pas fini de révéler tous ses secrets. Avec ses 5.440 hectares, Chambord est le plus grand parc clos d'Europe, situé à moins de deux heures de Paris.

Placed on the first list of historic monuments of France in 1840, listed as a UNESCO world heritage site since 1981, Chambord is one of the most stunning Renaissance buildings in the world. More than a residential palace or a hunting lodge, Chambord is a genius work of art that has not finished revealing all its secrets. With its 5,440 hectares, Chambord is the largest walled estate in Europe and is situated less than two hours from Paris.

41250 Chambord
evenements@chambord.org
02 54 50 50 75
www.chambord.org

SALLES *Meetings Rooms*	M²						
Salle des Chasses	118	100	60	150	100	100	100
Salle des Illustres	108	80	60	150	90	100	100
Galerie des trophées M. Schuster	92	60	//	100	//	//	60
Communs d'Orléans	324	//	175	400	300	350	300
Bras de croix – R.-D.-C.	600	//	360	600	400	300	400
Café d'Orléans	//	//	//	50	//	//	40
Terrasses du château	383	//	//	700	//	//	400
Terrasse du Café d'Orléans	//	//	//	60	//	//	60
Jardins à la française/ Parterre Sud	//	//	//	5.000	//	//	2.500
Fer à cheval	//	//	//	5.000	//	//	2.500
Gabillière	126	//	//	200	//	//	100
Guillonnière	150	//	//	200	//	150	100
Jardins potagers	//	//	//	350	//	//	//
Salons des Princes (plusieurs salons disponibles)	30 à 45	20	//	40	//	//	20

CHÂTEAU DU CLOS LUCÉ

2 rue du Clos Lucé - 37400 Amboise
florent.d@vinci-closluce.com
02 47 57 55 78
www.vinci-closluce.com

SITE ET MONUMENT HISTORIQUES

Activité annexe : incentives p. 82

« Tu seras libre ici de penser, de rêver et de travailler. » C'est par ces mots que François Ier accueillit Léonard de Vinci au Clos Lucé. Placez votre séminaire sous le signe du célèbre génie italien : vous découvrirez sur place, en plus de sa demeure, sa collection de maquettes et, dans le parc, ses inventions techniques. Quelle meilleure inspiration pour une entreprise ? Plusieurs espaces accueillent votre réception ou séminaire dans un cadre historique unique : la cuisine de Léonard de Vinci, la grande salle Renaissance de briques et de pierres ainsi qu'une salle de conférences à la charpente particulièrement remarquable. Ces salles du château peuvent accueillir de 10 à 80 personnes selon les configurations, tandis que la salle de réunion du Prieuré, située au fond du parc, peut accueillir jusqu'à 60 personnes et la halle Eiffel 250 personnes.

"You will be free here to think, to dream and to work." It was with these words that Francis Ist welcomed Leonardo da Vinci to Clos Lucé. Base your seminar around the famous Italian genius: you will discover on site, in addition to his home, his collection of models and, in the park, his technical inventions. What better inspiration for a company? Several spaces can host your reception or seminar in a unique historical setting: Leonardo da Vinci's kitchen, the large brick and stone Renaissance room, and a conference room with a particularly remarkable structure. These rooms in the castle can accommodate from 10 to 80 people depending on the configuration, while the Prieuré meeting room, located at the back of the park, can accommodate up to 60 people, and the Halle Eiffel 250 people.

SALLES *Meetings Rooms*	M²						
La salle de conférences	80	//	50	//	//	90	//
Halle Eiffel	250	//	//	300	//	300	300
La salle Renaissance	60	//	50	70	//	//	//
La salle de réunion du Prieuré	60	60	60	60	30	50	//
L'auberge du Prieuré	60	//	60	60	//	//	//

CHÂTEAU DE BEAUGENCY Ⓟ

SITE ET MONUMENT HISTORIQUES

Activité annexe : incentives p. 85

Situé au cœur du Centre-Val de Loire, le château de Beaugency permet de voyager dans un univers digital et lumineux qui révèle l'architecture médiévale et Renaissance de ce site remarquable. Classé monument historique, le château de Beaugency est dédié au patrimoine et aux arts numériques, et accueille des événements spectaculaires. Les salles du château permettent d'organiser des événements allant de 10 à 200 personnes. Venez découvrir un univers parallèle au cœur de la cité médiévale de Beaugency.

Located in the heart of Centre-Val de Loire, the Château de Beaugency allows you to travel in a digital and bright universe which reveals the medieval and Renaissance architecture of this remarkable site. Listed as a historical monument, the castle of Beaugency is dedicated to heritage and digital arts, and hosts spectacular events. The rooms of the castle can host events with up to 200 people. Come and discover a parallel universe in the heart of the medical city of Beaugency.

2 place Dunois - 45190 Beaugency
contact@chateau-beaugency.com
02 34 59 74 73
www.chateau-beaugency.com

SALLES *Meetings Rooms*	M²						
Salle 360	110	80	80	150	"	110	80
Salle Géodes	125	80	80	120	"	"	80
Chapelle	100	"	"	100	"	80	70
Cour du château	400	150	150	200	200	200	200
Jardin suspendu	400	"	"	100	"	30	50
Salle de réunion côté cour	40	14	"	"	"	20	"

CHÂTEAU DE MEUNG-SUR-LOIRE Ⓟ

SITE ET MONUMENT HISTORIQUES

Activité annexe : incentives p. 83

Installé au cœur de la ville, bordé par la Loire, le château de Meung est situé à 17 km d'Orléans, aux portes de Chambord, dans la région du Val de Loire inscrite au patrimoine mondial de l'UNESCO. Le charme authentique d'une bâtisse des XIIIe et XVIIIe siècles, implantée dans un parc de 7 hectares préservé et calme, un lieu de caractère qui facilite la transmission d'un message et crée une mémoire émotionnelle autour de l'événement.

Built in the heart of Meung-sur-Loire in a huge 7-hectare park, the château has different styles of building from different eras. The building is one of the oldest strongholds of the Loire region and was home to the Orléans bishops and the lords of Meung between the 13th and 18th centuries. Rooms are available for organizing different types of events: work meetings, committee meetings, executive committee meetings, events, business parties, incentive events, product launches, receptions, and more.

16 place du Martroi - 45130 Meung-sur-Loire
info@chateau-de-meung.com
02 38 44 36 47
www.chateau-de-meung.com

SALLES *Meetings Rooms*	M²						
Orangerie	260	"	"	250	"	250	230
Salle médiévale	130	"	"	130	"	100	100
Salle du conseil	"	"	"	"	"	50	"
La bibliothèque	"	"	"	"	"	15	"
Salle Guido	36	"	"	"	"	"	"
Salle rouge	37	"	"	"	"	"	"

CHÂTEAU DE LA FERTÉ-SAINT-AUBIN Ⓟ

SITE ET MONUMENT HISTORIQUES

Activité annexe : incentives p. 83

Venez découvrir les charmes de la Sologne dans cet ensemble architectural exceptionnel du XVIIe siècle. Le château de La Ferté est situé à 18 km au sud d'Orléans et se compose de plusieurs espaces mis à disposition pour vos événements. Profitez de la visite de plus de 15 pièces meublées dans le château, de la cour d'honneur et des deux bâtiments d'écuries qui l'entourent, ainsi que du parc de 40 hectares. Organisez l'événement idéal grâce à la diversité des espaces : de la réunion d'équipe dans une maison solognote atypique sur son îlot privé à la grande réception dans l'« Orangerie ».

The Château de La Ferté is an exceptional property from the 17th century. It is located 18 km south of Orléans and consists of several rental spaces available for your events. Enjoy a tour of more than 15 furnished rooms in the castle, the main courtyard and the two stable buildings which surround it, as well as the 40-hectare park. Organize the ideal event thanks to the diversity of the spaces: from team meetings in an atypical house on a private island to grand receptions in the "Orangery".

SALLES *Meetings Rooms*	M²						
Orangerie	232	150	150	350	150	230	230
Ermitage	75	25	//	50	//	//	45
Cuisine historique	150	//	//	100	//	//	50
Salle des gardes	90	45	//	70	//	//	60
Pavillon des Cerfs	45	10	//	20	//	//	15
La Garenne	100	80	//	100	//	//	//

Route d'Orléans - 45240 La Ferté-Saint-Aubin
contact@chateau-ferte.com
02 38 76 52 72
www.chateau-ferte.com

L'ESPACE GEORGE SAND Ⓟ

SALLE

À vocation multiple, cet équipement est conçu pour répondre au mieux à votre demande. Son agencement personnalisé est un atout pour la réussite de vos projets de séminaires, salons, conférences et réceptions. D'accès facile au sein de l'agglomération orléanaise, l'espace George Sand est proche des grands axes de circulation. Il possède des parkings aménagés à proximité qui accueilleront vos invités. L'espace met à votre disposition une équipe professionnelle pour faciliter l'organisation de votre manifestation et votre accompagnement dans la réussite de vos projets.

This multi-purpose facility is designed to meet all your needs. Its personalized layout is an asset for the success of your seminars, trade shows, conferences and receptions. Easily accessible within the Orléans area, the Espace George Sand is close to major roads and has nearby carparks for your guests. The facility provides you with a professional team to help you organize your event and make it a success.

1 place du Vieux Pavé - 45430 Chécy
gculture@checy.fr
02 38 46 88 60
www.checy.fr/espace-george-sand

SALLES *Meetings Rooms*	M²						
Salle Molière à plat (divisible en 2)	500	//	//	450	//	//	//
Salle Molière avec les gradins	//	//	//	//	//	682	//
Salle Claude Monet (modulable en 2 espaces de 90 m²)	180	//	//	180	//	150	120
Hall Camille Claudel	350	//	//	200	//	//	//

CHÂTEAU DE CHAMEROLLES Ⓟ

SITE ET MONUMENT HISTORIQUES

Activité annexe : incentives p. 84

La Grande Halle, la mezzanine ou la salle Dulac sont des espaces privilégiés pour vos réunions de travail. Adaptables selon vos besoins, vous y trouverez le nécessaire pour vos séminaires. Vous pouvez aussi privatiser les salons du rez-de-chaussée, décorés et meublés, ou tout le château pour des tournages ou shootings photo. Les extérieurs offrent de magnifiques prises de vue(s). Animations, visites guidées ou événements peuvent être organisés pour des accueils de team building.

The Grande Halle, the mezzanine and the Dulac room are privileged spaces for your work meetings. Adaptable to your needs, you will find everything you need for your seminars. You can also privatize the decorated and furnished rooms on the ground floor or the whole castle for filming or photo shoots. The exteriors offer magnificent views. Animations, guided tours or events can be organized for team-building receptions.

Route de Gallerand - 45170 Chilleurs-aux-Bois
chateau.chamerolles@loiret.fr
02 38 39 84 66
https://www.chateauchamerolles.fr/locations-de-salle

SALLES *Meetings Rooms*	M²						
Mezzanine	80	25	15	80	40	35	80
Salle principale de la Grande Halle	430	50	50	399	250	200	250
Salle Dulac	60	40	//	//	//	//	//

CHÂTEAU DE SULLY-SUR-LOIRE Ⓟ

SITE ET MONUMENT HISTORIQUES

Activité annexe : incentives p. 84

Une partie du site peut être privatisée afin de vous accueillir lors de séminaires, congrès ou colloques. Vidéoprojecteur, mobilier, salles chauffées..., nous nous plions en quatre pour vous accueillir dans les meilleures conditions possible. Vous voulez opter pour la tranquillité absolue, le château entier peut être réservé pour votre manifestation. Visites guidées et animations peuvent être organisées par l'équipe du château pour répondre aux mieux à des demandes de team building.

Part of the site can be privatized for seminars, congress meetings or conferences. A video projector, furniture, heated rooms... we do everything we can to welcome you in the best possible conditions. If you want to opt for absolute tranquillity, the entire castle can be reserved for your event. Guided tours and activities can be organized to best meet your team-building needs.

Chemin de la Salle Verte - 45600 Sully-sur-Loire
chateau.sully@loiret.fr
02 38 36 36 86
www.chateausully.fr/location-et-receptions

SALLES *Meetings Rooms*	M²						
Grande salle basse	300	//	//	//	//	//	199
Petite salle basse	100	//	//	80	//	//	50
Salle d'honneur	300	//	//	//	//	//	99

CITÉVOLIA / CCI DU LOIRET

SALLE

Situé à Fleury-les-Aubrais et à une heure de Paris, le bâtiment Citévolia offre plus de 1.000 m² d'espaces indépendants et modulables. Dans une ambiance au design épuré et moderne, profitez de tout le confort nécessaire à l'organisation de vos événements. Citévolia est le cadre idéal pour accueillir vos événements d'entreprise : conférences, séminaires, réceptions, team buildings, formations.

Located in Fleury-les-Aubrais and one hour from Paris, the Citévolia building offers more than 1,000 square meters of independent and modular spaces. Your event is guaranteed to take place in a comfortable setting with a sleek and modern design. Citévolia is the ideal setting to host your corporate events, whether it be for conferences, seminars, receptions, team-building events, or trainings.

SALLES *Meetings Rooms*	M²						
Jeanne d'Arc (amphithéâtre)	123	//	//	//	//	71	//
Hall Citévolia	133	//	//	oui	//	80	//
Showroom Martroi	52	//	//	//	//	30	//
Dessaux	75	//	20	//	//	60	//
Rivierre-Casalis	75	//	20	//	//	60	//
Dessaux-Rivierre-Casalis	150	//	35	//	//	120	//
Becquerel	48	//	//	//	//	24	//
Laffemas	45	//	//	//	//	20	//
Chaptal	43	//	//	//	//	20	//
Val de Loire	34	//	//	//	//	12	//
Gâtinais	42	//	//	//	//	17	//
Beauce	35	//	//	//	//	16	//
Sologne	42	//	//	//	//	21	//
Forêt d'Orléans	82	//	//	75	//	48	oui

1 place Rivierre-Casalis
Adresse GPS : 43 rue Danton 45400 Fleury-les-Aubrais
reservationespace@loiret.cci.fr
02 38 77 77 04

ESPACE BÉRAIRE ET AUTRES SALLES MUNICIPALES DE LA CHAPELLE-SAINT-MESMIN Ⓟ

SALLE

L'Espace Béraire est un complexe culturel et lieu de diffusion. Cet espace polyvalent accueille des spectacles, films ou expositions dans le cadre de la programmation culturelle de la ville et des associations. Les entreprises extérieures peuvent également le louer pour y organiser des conférences et réunions. Cet espace comprend notamment une salle polyvalente de 500 places, une salle auditorium de 127 places dotée d'un écran de projection, un grand hall, une cuisine, une salle de restaurant de 120 places et une mezzanine d'exposition. L'espace dispose aussi de deux salles de réunion de 20 à 40 places.

The Espace Béraire, is a cultural complex. This multi-purpose space hosts shows, films and exhibitions as part of the cultural programming of the city and of associations. External companies can also rent it for conferences and meetings. The space includes a multi-purpose room with 500 seats, an auditorium room with 127 seats equipped with a projection screen, a large hall, a kitchen, a restaurant with 120 seats and an exhibition mezzanine. The Espace Béraire also has two meeting rooms with 20 to 40 seats.

Rue de Béraire - 45380 La Chapelle-Saint-Mesmin
beraire.lcsm@orange.fr
02 38 88 12 13
www.ville-lachapellesaintmesmin.fr

SALLES *Meetings Rooms*	M²						
Grande salle	775	//	//	420	//	500	420
Salle repas	133	//	//	120	//	//	80
Salle de conférences	166	//	//	//	//	127	//
Mezzanine	160	//	//	//	//	//	//
Salle C	28	19	//	//	//	//	//
Salle de réunion 40 pers.	80	40	//	//	//	//	//
Plessis des Hauts	200	//	//	199	//	140	120

CHÂTEAU DE LA LUZIÈRE Ⓟ

SALLE ET PARC

Aux portes de la Sologne et au cœur d'un écrin de verdure, vous découvrirez cette demeure à l'architecture unique, qui se définit comme la juxtaposition de trois styles : normand, suisse et anglais. La salle de réception est d'une exceptionnelle luminosité avec vue sur un grand parc et la forêt à proximité ; avec ses immenses baies vitrées donnant sur une terrasse, elle est le lieu idéal pour célébrer des instants magiques dans ce château si original. Le château vous propose également un grand salon entièrement boisé. Plusieurs espaces sont à votre disposition, pouvant accueillir de 10 à 120 personnes.

At the gates of Sologne and in the heart of lush greenery, you will discover this house with its unique architecture, which is defined by the juxtaposition of three styles: Norman, Swiss and English. The reception room is exceptionally bright with a view of a large park and the nearby forest; with its grand bay windows opening onto a terrace, it is the ideal place to celebrate magical moments in this original castle. The castle also offers a large, entirely-wooded living room. Several spaces are available to accommodate from 10 to 120 people.

Route des Trays
45240 La Ferté-Saint-Aubin
chateaudelaluziere@gmail.com
07 68 72 15 69

SALLES *Meetings Rooms*	M²						
Accueil	95	60	50	80	60	100	80
Petit salon	34	20	15	25	20	30	40
Salle de réception	115	80	60	100	80	120	100
Salle boisée	55	40	30	50	40	60	50
Cuisine professionnelle	60	//	//	//	//	//	//

DOMAINE DU CIRAN Ⓟ

PARC

Activité annexe : incentives p. 93

À 20 minutes d'Orléans, l'incontournable vitrine de la Sologne vous accueille sur 300 ha. Dans ce cadre naturel labellisé Espace naturel sensible du Loiret, deux salles de 70 m² entièrement rénovées pourront accueillir séminaires, réceptions et événements divers. Chaque salle possède une grande terrasse pour profiter du cadre de verdure. Des activités de découverte de la nature peuvent être organisées sur le site.

20 minutes from Orléans, you will not want to miss this window onto the Sologne that welcomes you to a 300 hectare estate. In this natural setting, holder of the Espace Naturel Sensible du Loiret label, two 70m² rooms have been entirely renovated to host seminars, receptions and other events. Each room boasts a large terrace so you can make the most of the bucolic setting. Nature discovery activities can be held on site.

SALLES *Meetings Rooms*	M²						
Salle de l'Orangerie	70	60	//	80	//	60	//
La Grange	70	60	//	80	//	60	//

45240 Ménestreau-en-Villette
contact@domaineduciran.com
02 38 76 90 93
www.domaineduciran.com

L'ALLIAGE Ⓟ

SALLE

À 15 minutes du centre-ville d'Orléans, desservi par les transports en commun et proche des grands axes de circulation, l'Alliage, centre culturel d'Olivet, est un équipement récemment réhabilité : spectacles, manifestations et événements d'entreprises (réunions, AG, séminaires, réceptions, etc.).
L'Alliage comprend :
> une salle de spectacle,
> un espace polyvalent, la salle Yvremont,
> un hall, avec banque d'accueil, vestiaire et espace bar,
> deux salles de réunion, à l'étage.
Le bâtiment intègre aussi le conservatoire ouvert sur un rez-de-jardin

The former Olivet cultural center has recently been renovated and expanded with a theater. All these changes deserved a new name : L'Alliage. From Orléans' city center, it is easily reached in 15 minutes by car, tram or bus.

Inside L'Alliage, from April 2020, you will discover shows and events, or you can hold your business meetings here : conferences, seminars, receptions. It's up to you !

SALLES *Meetings Rooms*	M²						
Salle P. Blareau	48	40	//	//	//	//	//
Salle I. Fouquiau-Simon	121	100	//	//	//	//	//
Salle de spectacle	420	300	//	//	//	//	//
- assis	//	//	//	//	//	300	//
- debout	//	//	//	//	//	700	//
Salle Yvremont	585	450	//	450	//	400	450

1 rue Michel Roques - 45160 Olivet
lalliage@olivet.fr
02 38 63 00 99
www.lalliage.fr

DOMAINE DE LA FONTAINE Ⓟ

SALLE ET PARC

C'est au bord du Loiret, dans un parc de 20 hectares classé à l'Inventaire des monuments historiques, que vous attend ce domaine élégant et harmonieux : l'orangerie de 190 m² et la nouvelle serre de 250 m² avec sa vue à 360° sur le parc vous accueillent pour tous vos événements. La serre est climatisée, l'orangerie ventilée, et les deux salles sont occultables. L'équipe vous propose des solutions clés en main avec traiteur, technique et animations. Toute demande fait l'objet d'une étude personnalisée.

Only 10 minutes from Orléans, le Domaine de la Fontaine can accommodate your seminars in the château's Orangery, on the edge of the riverbanks. This 180-m² room can accommodate between 30 and 200 people, depending on the chosen set up. There is also the Glasshouse, which means it can seat 300 people, whilst offering views over the park and the River Loiret.

1379 rue de la Reine Blanche - 45160 Olivet
caroline@domainedelafontaine.fr
06 12 54 55 68
www.domainedelafontaine.fr

SALLES *Meetings Rooms*	M²						
La serre de la Fontaine	250	//	50	200	90	180	220
Orangerie	190	//	35	120	75	150	120

CAFÉS JEANNE D'ARC

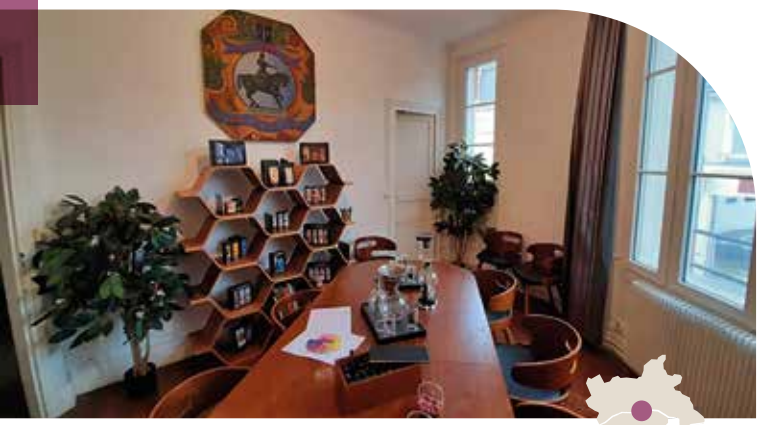

SALLE

Activité annexe : incentives p. 92

Situés à quelques minutes de la gare, les Cafés Jeanne d'Arc vous proposent un espace au cœur de leur atelier de torréfaction . À votre disposition : une grande table, sièges, vidéoprojecteur, tableau blanc, ainsi qu'une cuisine fonctionnelle. Une animation autour du thé/café peut être organisée lors d'une pause. Possibilité de déjeuner en format plateau-repas. Le parking « Patinoire » propose un stationnement public à proximité immédiate.

Located a few minutes from the train station, Cafés Jeanne d'Arc offers you a space in their roasting workshop. At your disposal: a large table, seats, video projector, whiteboard, as well as a functional kitchen. An activity around tea/coffee can be organized during a break. Possibility of a meal tray-style lunch. The Patinoire carpark provides easy public parking nearby.

13 qter rue du Faubourg Saint-Jean - 45000 Orléans
servicepro@lescafesjeannedarc.fr
02 38 53 23 83
Facebook et Instagram : lesthesetcafesdorleans

SALLES *Meetings Rooms*	M²						
Salle	"	"	10	"	"	15	"

LE LAB'O Ⓟ

SALLE

L'Espace Tschumi – du nom de l'architecte qui a conçu le bâtiment dans les années 1950 –, au 5e étage du LAB'O, est un lieu unique et atypique proposé à la location des entreprises, institutions et associations. Ici, un espace lounge aux petits fauteuils en velours jouxte un auditorium pouvant accueillir 186 personnes, équipé dernier cri... D'architecture des années 1950, l'Espace Tschumi cultive l'art de bien recevoir. Parce que le LAB'O se veut un lieu d'échanges et de créativité, ses 900 m² de terrasse avec une vue incroyable sur la Loire sont proposés à la location de tous les acteurs économiques du territoire, sur réservation.

Espace Tschumi – named after the architect who designed the building in the 1950s –, on the 5th floor of LAB'O, is a unique and atypical place available to rent by companies, institutions and associations. Here, a lounge area with small velvet armchairs adjoins a 186-capacity auditorium fitted with state-of-the-art equipment. Decorated in the 1950s style, Espace Tschumi cultivates the art of hosting. Because LAB'O wants to be a place of exchange and creativity, its 900 m², with incredible views of the Loire, are available for rental by all economic players in the region, on reservation.

1 avenue du Champ de Mars - 45100 Orléans
accueillabo@orleanspepinieres.fr
02 38 69 80 75
www.le-lab-o.fr

SALLES *Meetings Rooms*	M²						
Auditorium	200	"	"	"	"	186	"
Espace de convivialité	290	"	"	186	"	"	"
Salle Bill Gates	20	"	12	"	"	"	"
Salle Steve Jobs	25	"	16	"	"	"	"
Les deux salles	45	"	28	"	"	"	"

MUSÉE DES BEAUX-ARTS D'ORLÉANS

MUSÉE

Activité annexe : incentives p. 88

Avec ses cinq niveaux et son auditorium, le musée des Beaux-Arts d'Orléans s'adapte à vos événements privés, colloques, réceptions, repas assis, visites... Faites découvrir l'un des plus grands musées de France qui comprend 1.100 œuvres visibles, entre peintures françaises, italiennes et nordiques, objets d'art, sculptures et arts graphiques du XVe au XXe siècle.

With its five levels and its auditorium, the Orléans Museum of Fine Arts adapts to your private events, conferences, receptions, seated meals, visits.... Discover one of the largest fine arts museums in France which includes 1,100 visible works, between French, Italian and Nordic paintings, works of art, sculptures and graphic arts from the 15th to the 20th century.

Place Sainte-Croix - 45000 Orléans
musee-ba@orleans-metropole.fr
02 38 79 21 86
www.orleans-metropole.fr

SALLES *Meetings Rooms*	M²						
Auditorium	220	//	//	//	//	199	//

MOBE – MUSÉUM D'ORLÉANS POUR LA BIODIVERSITÉ ET L'ENVIRONNEMENT

SALLE

Activité annexe : incentives p. 88

Pensez à un événement qui se passe dans un musée, haut lieu de science et de culture scientifique. Avec 5 niveaux ouverts au public, un dernier étage hydride entre forum et tiers-lieu (4 Tiers), et deux salles de conférences, le Muséum d'Orléans pour la Biodiversité et l'Environnement (MOBE) est un écrin de choix pour vos événements, en lien avec des thèmes scientifiques, environnementaux, naturalistes et culturels. Le 4 Tiers s'invite dans le participatif autour du développement du pouvoir d'agir citoyen, de l'esprit critique et de la lutte contre le prêt-à-penser.

Think of an event that takes place in a museum, a center of science and scientific culture. With 5 levels open to the public, a hybrid top floor between forum and meeting place (4 Tiers), and two conference rooms, the Orleans Museum for Biodiversity and the Environment (MOBE) is an ideal setting for your events, those related to scientific, environmental, naturalistic and cultural themes. The 4 Tier is part of the larger discussion about individual citizen responsability, critical thinking, and questioning previously accepted facts.

6 rue Marcel Proust - 45000 Orléans
christine.goncalves@orleans-metropole.fr
02 38 54 93 72
www.orleans-metropole.fr

SALLES *Meetings Rooms*	M²						
Salle Grande Ourse	//	//	//	//	//	124	//
Salle Petite Ourse	//	//	//	//	//	63	//
Espace détente	78	//	//	78	//	//	28

SALLE DE RÉCEPTION DE L'OFFICE DE TOURISME

SALLE

Au cœur de la place du Martroi, l'office de tourisme vous accueille dans sa salle de réception. Cette salle entièrement rénovée récemment est un espace spacieux, élégant, avec un éclairage naturel et une vue magnifique sur la statue équestre de Jeanne d'Arc. Pour tous vos événements professionnels, l'équipe de l'office de tourisme sera à l'écoute de vos besoins pour que tout se déroule selon vos souhaits. La salle est équipée de tout le matériel pour une réunion (vidéoprojecteur, paperboard, micro).

In the heart of the Place du Martroi, the Tourist Office welcomes you to its reception room. This recently renovated room is a spacious, elegant space, with natural lighting and a magnificent view of the equestrian statue of Joan of Arc. For all your professional events, the Tourist Office team will listen to your needs so that everything goes according to your wishes. The room is equipped with all you need for a meeting (video projector, paperboard, microphone).

23 place du Martroi - 45000 Orléans
sebastien.poisson@tourisme-orleans.com
02 46 72 06 69

SALLES *Meetings Rooms*	M²						
Salle de réception	95	36	26	95	30	95	//

CAMPUS LA MOUILLÈRE Ⓟ

SALLE ET PARC

Activité annexe : incentives p. 93

Le Campus La Mouillère vous accueille depuis plus de 70 ans dans son écrin de verdure au cœur d'Orléans. Spécialiste de l'enseignement agricole dans les domaines de la production horticole, de l'aménagement paysager, de l'art floral ou encore de l'eau et de l'environnement, La Mouillère vous ouvre aujourd'hui ses portes pour organiser vos événements professionnels. Mise à disposition de salles et team building. Service traiteur pour vos petits déjeuners et déjeuners sur place ! Des salles tout équipées et des activités originales vous attendent.

Campus La Mouillère has been open to the public for more than 70 years in its green setting in the heart of Orléans. Specialised in agricultural education and horticultural production, landscaping and floral art, La Mouillère has opened its doors to help organize your professional events. Provision of rooms and team building are available. Catering service for your breakfasts and lunches available on site! Fully-equipped rooms and original activities welcome you.

SALLES *Meetings Rooms*	M²						
Chambord	100	55	//	//	//	70	//
Chenonceau	30	16	//	//	//	//	//
Chaumont-sur-Loire	26	16	//	//	//	//	//

66 avenue de la Mouillère - 45100 Orléans
commercial@lamouillere.fr
06 09 71 02 66
www.lamouillere.fr

HÔTEL DUPANLOUP

1 rue Dupanloup - 45000 Orléans
dupanloup@univ-orleans.fr
02 38 21 14 70

SALLE

Édifié au XVIIe siècle, l'ancien palais épiscopal, appelé aujourd'hui hôtel Dupanloup, permet à l'université d'Orléans d'accueillir des colloques scientifiques prestigieux. Alliance du passé et du futur, ce joyau architectural, installé au cœur de la ville, derrière la cathédrale, est composé d'une grande salle pouvant accueillir 130 personnes assises et de plusieurs salles de réunion. L'édifice jouxte le jardin de l'Évêché, propriété de la Ville d'Orléans, où sont organisés de grands événements et festivals.

Built in the 17th century, the former episcopal palace, now known as Hôtel Dupanloup, allows the University of Orléans to host prestigious scientific conferences. A mix of past and future, this architectural gem, located in the heart of the city behind the cathedral, comprises a large room that can accommodate 130 seated people, and several meeting rooms. The building adjoins the Jardin de l'Évêché, owned by the city of Orléans, where major events and festivals are held.

SALLES *Meetings Rooms*	M²						
Salle de réception 1	31	//	//	40	//	16	//
Salle de réception 2	29	//	//	40	//	16	//
Salle de cocktail	60	//	//	75	//	40	//
Chambre de l'évêque	38	//	//	//	//	14	//
Boudoir	13	//	//	//	//	4	//
Salon bleu	44	//	//	//	//	18	//
Salle ovale	32	//	//	//	//	14	//
Salle de réunion	41	//	//	//	//	18	//
Salle de lecture / grande salle	177	//	//	//	//	120	//
Salle de l'Europe	72	//	//	//	//	10	//

FRAC CENTRE-VAL DE LOIRE

FONDS RÉGIONAL D'ART CONTEMPORAIN

Activité annexe : incentives p. 94

Le Frac Centre-Val de Loire, troisième plus grande collection d'art et d'architecture expérimentale au monde, met à votre disposition l'architecture insolite des Turbulences, conçues par l'agence Jakob + MacFarlane. Profitez d'une offre sur mesure, d'un espace modulable, d'un accompagnement technique et d'animations en lien avec les œuvres d'art ! Situé dans le centre-ville d'Orléans et à proximité de la gare SNCF, le Frac Centre-Val de Loire offre un cadre unique pour l'organisation de séminaires, réunions, conférences, opérations de relations publiques et événements variés.

The Frac Centre-Val de Loire is the third biggest collection of experimental art and architecture in the world. It offers visitors the unusual Turbulences architecture, designed by the agency Jakob + MacFarlane. Make the most of a tailor-made package, a modular space, technical guidance and artwork-related events! Located in Orléans town centre close to the railway station, the Frac Centre-Val de Loire offers a unique setting to hold seminars, meetings, conferences, public relations operations and a variety of events.

2-4 boulevard Rocheplatte - 45000 Orléans
location@frac-centre.fr
02 38 62 62 79
www.frac-centre.fr

SALLES *Meetings Rooms*	M²						
Hall	350	80	20	120	20	120	50
Jardin	400	40	//	63	//	//	40

JARDIN DE L'ÉVÊCHÉ

JARDIN

Le jardin de l'Évêché offre un point de vue remarquable sur la cathédrale et sur la façade XVIIIe de l'ancien évêché. Le jardin, classé monument historique depuis 1942, est propriété de la Ville d'Orléans. Le jardin de 3.700 m² est composé d'un jardin de type « à la française » avec de grandes allées rectilignes et des parterres de gazon, d'une partie arborée de tilleuls et de vestiges de l'ancienne muraille gallo-romaine. De grands événements et festivals sont organisés régulièrement dans le jardin de l'Évêché. La Mairie d'Orléans peut accorder la location du jardin de l'Évêché pour des événements professionnels.

The Jardin de l'Évêché offers a remarkable view of Sainte-Croix cathedral as well as of the 18th century facade of the old bishop's palace. The garden, listed as a historic monument since 1942, is owned by the city of Orléans. With an area of 3,700 m², it is made up of a French formal garden with wide rectilinear paths and lawns, an area planted with lime trees and some remains of the ancient Gallo-Roman wall. Major events are held regularly in the garden and the City of Orléans may grant the loan of the garden for professional events.

SALLES *Meetings Rooms*	M²						
Le jardin	3.700	//	//	//	//	//	//

Rue Robert de Courtenay - 45000 Orléans
deve-programmation@ville-orleans.fr
02 38 68 31 78
www.orleans-metropole.fr

CAMPO SANTO

JARDIN

Le cloître du Campo Santo, ancien cimetière, situé à proximité de la cathédrale Sainte-Croix, est un des jardins publics de la ville d'Orléans. Entouré d'arcades des XVe et XVIe siècles, le Campo Santo est classé aux monuments historiques. Le Campo Santo est composé d'une pelouse d'une superficie de 3.850 m² et d'arcades d'une superficie de 1.200 m². De grands événements sont organisés régulièrement au Campo Santo (marché médiéval des Fêtes de Jeanne d'Arc, expositions culturelles, Rentrée en fête...) qui peut également être mis à disposition dans le cadre d'événements professionnels.

The cloister of Campo Santo, an ancient cemetery located near the Sainte-Croix cathedral is one of the public gardens in the city of Orléans. Surrounded by 15th and 16th century arcades, Campo Santo is listed as a historic monument. Campo Santo has a lawn with an area of 3,850 m² and arcades with an area of around 1,200 m². Major events are held regularly at Campo Santo (Joan of Arc festival market, cultural exhibitions, the Rentrée en Fête, etc.). The City of Orléans may also grant the loan of Campo Santo for professional events.

Rue Fernand Rabier - 45000 Orléans
deve-programmation@ville-orleans.fr
02 38 68 31 78
www.orleans-metropole.fr

SALLES *Meetings Rooms*	M²						
Campo Santo	5.050	//	//	5.000	//	//	//

NOVA CLUB Ⓟ

SALLE

Le Nova Club est un club très en vogue dans le monde de la nuit. Vous aurez la possibilité de privatiser le lieu et de profiter de ses grands espaces ainsi que de toute la technique à votre disposition (lumière et son). Le Nova Club est connu pour faire danser le monde entier, ce lieu incontournable de la vie nocturne orléanaise fera vivre à vos invités une expérience incroyable.

The Nova Club is a very popular club in the nightlife world. You will have the opportunity to privatise it and take advantage of its large spaces as well as all the technology at your disposal (light and sound). The Nova Club is known for making the whole world dance; this essential spot in Orleans nightlife will give your guests an incredible experience.

25 avenue de la Libération - 45000 Orléans
seb@novaclub.fr
06 51 51 10 35
www.novaclub.fr

SALLES *Meetings Rooms*	M²						
La salle	//	//	//	500	//	//	//

OBEN Ⓟ

SALLE

À proximité du Jardin des Plantes, OBEN est un lieu de vie unique et atypique pour partager vos moments de vie professionnels ! Modulable et fonctionnel, ambiance chaleureuse et authentique, OBEN est pensé pour favoriser le partage, l'échange et le bien-être de tous. Séminaire, formation, réunion, workshop, comité directeur, soirée de lancement de produit, de fin d'année, événement team building..., OBEN s'adapte à vos besoins. Si vous souhaitez régaler les papilles de vos convives, en formule plateaux-repas ou cocktail déjeunatoire/dînatoire, notre partenaire traiteur se tient à votre disposition ! Proche de la nationale 20, OBEN possède un parking privé et est accessible par la ligne 1 (arrêt Condolle).

Near the Botanical Garden, OBEN is a unique and atypical setting in which to share your moments of professional life! Modular and functional, with a warm and authentic atmosphere, OBEN is designed to promote the sharing and exchange of ideas. Be it for a seminar, training, meeting, workshop, product launch, or a team-building event... OBEN adapts to your needs. If you want to treat your guests to a meal tray formula or lunch/dinner cocktail, our partner caterer is at your disposal. Close to the Route National 20, OBEN has private parking and is accessible by the bus line 1.

1 rue des Chabassières - 45100 Orléans
contact@oben-oben.com
02 38 23 27 62
www.oben-oben.com

SALLES *Meetings Rooms*	M²						
OB'ART	40	25	25	30	25	50	25
OB'TEAM	32	12	15	20	15	20	12
OB'CO	38	16	12	15	12	20	16
OB'FIT	35	20	20	20	20	30	20
MEZZA	78	40	40	70	40	70	40

PARC FLORAL

PARC PRIVATISABLE

Activité annexe : incentives p. 90

Avec ses 35 hectares de jardins réputés pour la diversité de leurs espèces et de leurs collections végétales, le Parc Floral s'adapte à vos événements. Pour une journée réussie avec vos clients ou vos collaborateurs, pensez à l'auditorium de la serre aux papillons. Il vous permet d'accueillir en toute simplicité une quarantaine de personnes pour une conférence. Envie de compléter la journée et de partager un moment convivial et fédérateur ? Différentes activités peuvent être programmées en complément : visite libre ou guidée du Parc Floral, minigolf, rosalies. Le Parc peut également vous accompagner dans l'organisation d'une journée ou d'une soirée. Le Parc Floral peut s'aménager selon votre projet, réunion cocktail, dîner...

With its 35 hectares of gardens renowned for the diversity of its species and its plant collections, the Parc Floral adapts to your events. For a successful day with your customers or employees, consider the auditorium of the butterfly greenhouse. It can easily accommodate around forty people for a conference. Want to round out the day with a social or team-building activity? Various additional activities can be programmed: guided or unguided tour of the Parc Floral, minigolf, rosalies. The park can also help organize your day or evening. The Parc Floral can adapt to your project, cocktail meeting, or dinner...

Avenue du Parc Floral - 45100 Orléans
info@parcfloraldelasource.com
02 38 49 30 00
www.parcfloraldelasource.com

SALLES *Meetings Rooms*	M²						
Parc	35 ha	"	"	"	"	"	"
Auditorium	"	"	"	"	"	40	"

SERRE DU JARDIN DES PLANTES

SALLE

Une serre d'une superficie de 440 m² composée de 3 espaces et ouverte sur le Jardin des Plantes :
> La grande serre de 240 m².
> 2 serres de 100 m² chacune.
> Un espace de réception modulable de 60 à 400 personnes.
La serre du Jardin des Plantes s'aménage selon votre projet : réunion, convention, séminaire, exposition, déjeuner, cocktail, dîner...

A greenhouse with an area of 440 m² composed of three spaces and opening on to the botanical garden:
> A large 240-m² greenhouse.
> Two 100-m² greenhouses.
> A modular reception area for 60 to 400 people.
The Serre du Jardin des Plantes can be customised to suit your project be it a meeting, convention, seminar, exhibition, lunch, cocktail party, or dinner.

Place du Jardin des Plantes - 45100 Orléans
salles@ville-orleans.fr
02 38 79 26 15
www.orleans-metropole.fr/culture/accueil-de-manifestations/salles-municipales

SALLES *Meetings Rooms*	M²						
Serre du Jardin des Plantes	440	"	"	230	"	56 à 110	120

LA SALLE DE L'INSTITUT

SALLE

En face de la cathédrale et proches de l'hôtel Groslot, trois portes majestueuses signalent l'Institut, une salle de concert dédiée à la musique de chambre, située au cœur du conservatoire à rayonnement départemental d'Orléans. Imaginée par François Pagot, architecte de la ville, la construction de l'Institut commence en 1841. Un grand hall à colonnes introduit progressivement le public vers un écrin gracieux aux teintes grises et or, dans lequel une série de miroirs reflète la lumière des lustres en cristal.

Opposite the cathedral and near the Hôtel Groslot, three majestic doors signal the entrance to the Institut, a concert hall dedicated to chamber music, located in the departmental conservatory of Orléans. Designed by François Pagot, the city's architect, construction of the Institut began in 1841. A large hall with columns gradually leads the public into a graceful setting in gray and gold hues, in which a series of mirrors reflect the light of crystal chandeliers.

4 place Sainte-Croix - 45000 Orléans
conservatoire@ville-orleans.fr
02 38 79 21 33
www.orleans-metropole.fr

SALLES *Meetings Rooms*	M²						
Auditorium	//	//	//	//	//	376	//

ESPACE CHANTEMELLES Ⓟ

SALLE

Créez des événements inoubliables à l'Espace Chantemelles ! Situé près d'Orléans, l'Espace Chantemelles vous accueille en journée comme en soirée pour vos événements professionnels, associatifs et privés. Grâce à sa capacité d'accueil de 50 à 350 personnes et à sa superficie de 365 m², l'espace réceptif s'adapte à la configuration de votre choix. Le mobilier (tables, chaises, mange-debout), le vestiaire et la cuisine traiteur sont mis à votre disposition. Pour quelques heures ou pour une soirée, offrez à vos invités, clients et collaborateurs les meilleures conditions de travail, de réflexion et de détente au sein de cet espace de réception. Entièrement modulable et doté d'un équipement professionnel (scène, vidéoprojecteur, écran, WiFi et sonorisation...), d'une grande terrasse et de larges baies vitrées, l'Espace Chantemelles vous permettra de faire de votre événement une totale réussite.

Espace Chantemelles is the ideal place to hold your professional, private or associative events. With an area of 365 m², the room can accommodate up to 350 people in a sleek and modern ambiance. We provide furniture (tables, chairs, etc.), a cloakroom and a professional kitchen. Provided with professional equipment (podium, video projector, screen, Wi-Fi, sound system, etc.), large bay windows and a 250 m² terrace, the venue has all it takes to make your event a total success.

ZAC Les Châtaigniers, rue des Chantemelles
45140 Ingré
contact@espace-chantemelles.fr
02 38 74 74 89
www.espace-chantemelles.com

SALLES *Meetings Rooms*	M²						
Espace Amaryllis	365	//	//	350	250	250	300

SALLES DE SAINT-JEAN-LE-BLANC Ⓟ

SALLE

Saint-Jean-le-Blanc, c'est avant tout un environnement privilégié à 1 minute d'Orléans et à 1 heure de Paris. Inscrite au patrimoine mondial de l'UNESCO, sur la Route de la rose et le circuit des châteaux de la Loire, elle offre des salles aux cadres différents et une facilité de stationnement pour chacune. Séminaires, réunions, formations professionnelles, cohésion d'équipe, conférences..., la Ville de Saint-Jean-le-Blanc vous propose plusieurs espaces, dans un cadre privilégié et singulier.

Saint Jean le Blanc is first and foremost a choice setting just 1 minute from Orléans and 1 hour from Paris. Listed as a UNESCO world heritage site, on the Route de la Rose and the Châteaux de la Loire Route, it offers reception rooms in a variety of settings and easy parking for all. Seminars, meetings, professional training courses, team building, conferences... The town of Saint-Jean-le-Blanc offers several spaces in a singular and advantageous setting.

Avenue Jacques Douffiagues
45650 Saint-Jean-le-Blanc
location@saintjeanleblanc.com
02 38 66 39 61
www.saintjeanleblanc.com

SALLES *Meetings Rooms*	M²						
Espace de Montission							
Grande salle	684	//	//	1.100	//	700	450
1/2 grande salle (cloison)	342	//	//	450	//	300	200
Petit salle	152	//	//	100	//	90	60
Espace scénique	//	//	//	//	//	190	//
Le Château	//	//	//	60	//	//	//
L'Orangerie	128	33	40	70	60	//	//

L'UNISSON Ⓟ

SALLE

Espace polyvalent modulable, L'Unisson accueille la saison culturelle de la Mairie de Saint-Jean-de-la-Ruelle ainsi que des événements associatifs ou privés. Grande salle équipée d'une cuisine, foyer-bar, grande salle latérale divisable en deux espaces distincts, salle de spectacle ou de conférences composent L'Unisson. Tables, chaises, écran et vidéoprojecteur sont disponibles à la demande. L'Unisson peut recevoir vos événements de toutes tailles selon la configuration choisie. Le bâtiment moderne offre confort et convivialité. Limitrophe d'Orléans, L'Unisson est accessible facilement par différents axes routiers.

A versatile, modular space, L'Unisson regularly welcomes Town Hall meetings for Saint-Jean-de-la-Ruelle as well as associative or private events. A large, equipped room, a kitchen, fireplace-bar, large side room that can be divided into two separate spaces, auditorium and conference halls make up Unison. Tables, chairs, screens and video projectors are available on request. Unison can host your events of all sizes depending on the chosen configuration. The modern building offers comfort and conviviality. Bordering Orléans, L'Unisson is easily accessible by various main highways.

SALLES *Meetings Rooms*	M²						
Salle A	292	100	100	280	150	200	150
Auditorium Salle de spectacle	350	//	//	410	//	//	300
Salle C	148	50	50	100	70	140	80
Salle D	148	50	50	100	70	140	80
Salles C + D	292	100	100	280	150	200	150

27 rue Bernard Million - 45140 Saint-Jean-de-la-Ruelle
admin-unisson@ville-saintjeandelaruelle.fr
02 38 79 54 01
www.ville-saintjeandelaruelle.fr

DOMAINE DE LA TRÉSORERIE Ⓟ

SALLE

Située dans un parc classé, cette bâtisse du XVIIIe siècle offre un cadre exceptionnel pour toute réception, exposition ou séminaire. Disposant d'une superficie totale de 400 m², le domaine de la Trésorerie permet tout type de réception, professionnelle ou privée. Des commodités (kitchenettes, vestiaires) faciliteront votre organisation sur place. À proximité d'un restaurant.

Located within a listed park, this 18th century property offers an exceptional setting for your receptions, exhibitions or seminars.
With a total surface area of 400 m², the Domaine de la Trésorerie can host a range of private or professional receptions.

SALLES *Meetings Rooms*	M²						
R.-D.-C.	147	"	50	97	80	80	70
1er étage	135	"	50	120	80	80	70
2e étage	95	50	40	50	45	70	35

14 rue des Moines - 45750 Saint-Pryvé-Saint-Mesmin
latresorerie@saint-pryve.fr
06 01 44 10 75 / 02 38 45 43 64
www.saint-pryve.com

CABOCHÉR

SALLE

Activité annexe : incentives p. 98

Le *CabochéR*, la première toue cabanée inclusive, accessible à tous, y compris aux personnes en situation de handicap, vous emmène sur la Loire à Orléans pour des promenades de quelques heures à une nuit. Le *CabochéR* vous offre un lieu hors du temps pour des réunions, des repas d'affaires ou cocktails. Nombre de personnes maximum : 12 passagers par bateau.

The CabochéR, the first inclusive traditional boat, accessible to all, including people with disabilities, takes you out on the Loire in Orleans for journeys ranging from a few hours to overnight. The CabochéR offers you a moment eclipsed in time for meetings, business meals or cocktails. Maximum number of people: 12 passengers per boat.

SALLES *Meetings Rooms*	M²						
Toue	28	6-8 pers.	"	12	"	"	6-8 pers.

Face au 1 chemin de Halage - cale du restaurant *Le Cabinet Vert* - 45000 Orléans
contact@cabocher.fr
06 42 31 33 60
www.cabocher.fr

AUTRES SUGGESTIONS*		
LA PASSERELLE	57 BOULEVARD DE LAMBALLE	FLEURY-LES-AUBRAIS
ESPACE DE L'ORME AUX LOUPS	1 RUE GUSTAVE EIFFEL	LA CHAPELLE-SAINT-MESMIN
CRDP	55 RUE NOTRE-DAME DE RECOUVRANCE	ORLÉANS
ESPACE BELLEVUE 1826	19 CHEMIN DE HALAGE	ORLÉANS
ESPACE SAINT-EUVERTE	28 RUE DE L'ÉTELON	ORLÉANS
MÉDIATHÈQUE	PLACE GAMBETTA	ORLÉANS
PATHÉ ORLÉANS	2 PLACE DE LA LOIRE	ORLÉANS
SALLES MUNICIPALES D'ORLÉANS		ORLÉANS
THÉÂTRE D'ORLÉANS	BOULEVARD PIERRE SÉGELLE	ORLÉANS
ZÉNITH	1 RUE DU PRÉSIDENT ROBERT SCHUMAN	ORLÉANS
ÉCOLE DE CIRQUE GRUSS	35 RUE DU PETIT BOIS	SAINT-JEAN-DE-BRAYE
MAIRIE DE SAINT-JEAN-DE-BRAYE	128 RUE JEAN ZAY	SAINT-JEAN-DE-BRAYE
PATHÉ SARAN	1010 ROUTE NATIONALE 20	SARAN

** Classement alphabétique par noms de villes puis d'enseignes.*

HÔTELS ET SÉMINAIRES RÉSIDENTIELS

Accomodation and residential seminars

ENSEIGNE	VILLE		M²				
MERCURE ORLÉANS PORTES DE SOLOGNE	ARDON	114	440	70	450	400	page 53
L'ORÉE DES CHÊNES	LA FERTÉ-SAINT-AUBIN	26	80	35	70	70	page 53
BEST WESTERN HÔTEL D'ARC	ORLÉANS	35	60	20	40	40	page 54
EMPREINTE HÔTEL & SPA VUE SUR LOIRE	ORLÉANS	31	80	20	72	40	page 54
MERCURE ORLÉANS CENTRE BORDS DE LOIRE	ORLÉANS	111	150	60	100	105	page 55
NOVOTEL DEMEURE DE CAMPAGNE CHEMINS DE SOLOGNE	ORLÉANS	121	210	70	170	190	page 55
NOVOTEL ORLÉANS SAINT-JEAN-DE-BRAYE	SAINT-JEAN-DE-BRAYE	107	200	70	150	180	page 56
BEST WESTERN LA PORTE DES CHÂTEAUX & SPA	MEUNG-SUR-LOIRE	71	60	35	"	60	page 56
CAMPANILE ORLÉANS CENTRE GARE	ORLÉANS	47	60	20	40	40	page 57
CAMPANILE ORLÉANS SUD	ORLÉANS	43	55	22	40	30	page 57
HÔTEL D'ORLÉANS	ORLÉANS	19	63	20	40	40	page 58
COMFORT HÔTEL ORLÉANS SUD	ORLÉANS	40	35	15	30	30	page 58
HÔTEL DES CÈDRES	ORLÉANS	32	"	"	"	"	page 59
IBIS CENTRE FOCH	ORLÉANS	125	"	"	"	"	page 59
IBIS ORLÉANS CENTRE GARE	ORLÉANS	67	"	"	"	"	page 60
BRIT HÔTEL	SAINT-JEAN-DE-BRAYE	62	48	25	45	55	page 60
HÔTEL LES 3 VALLÉES	SARAN	41	"	"	"	"	page 61
HÔTEL LOGIS VILLA MARJANE	SAINT-JEAN-LE-BLANC	19	"	"	"	"	page 61
HÔTEL IBIS ORLÉANS NORD SARAN	SARAN	111	"	"	"	"	page 62
JACKOTEL	ORLÉANS	59	70	"	30	30	page 62
IBIS BUDGET ORLÉANS SUD CO'MET	ORLÉANS	91	"	"	"	"	page 63
IBIS BUDGET ORLÉANS NORD SARAN	SARAN	69	"	"	"	"	page 63
RÉSIDENCES DE TOURISME							
APPART'CITY ORLÉANS	ORLÉANS	107	"	"	"	"	page 64
SUITE HOME	SARAN	78	40	20	25	30	page 64
ATHAROS CONCIERGERIE LOCATIVE	ORLÉANS	200	"	"	"	"	page 65
LE CABINET VERT	ORLÉANS	3	80	14	110	40	page 65
GÎTES DU QUAI DU CHÂTELET	ORLÉANS	3	45	"	10	10	page 66

Superficie *Surface* — Superficie *Surface* — Réunion *Meeting* — En U *U-shaped* — Cocktails *Cocktail parties* — Classe *Classroom* — Théâtre *Theater* — Repas assis *Seated dinner* — Non disponible *Not available* — Restaurant — Parking

Orléans Convention à vos côtés pour la gestion de vos hébergements

Mise en place d'une charte avec les hôteliers

Orléans Convention et les hôtels de la destination Orléans Val de Loire avancent main dans la main pour faciliter l'hébergement de vos participants. Les partenaires hôteliers d'Orléans Convention s'engagent au respect de la charte suivante :

1. L'hôtel communique **ses tarifs et nombre de chambres bloquées à son référent de catégorie, s'il en existe un,** ou à défaut à Orléans Convention.
2. L'hôtel **répond aux demandes d'allotement** envoyées par mail dans un **délai de moins de 5 jours ouvrés.**
3. L'hôtel **bloque chambres et tarifs jusqu'à 60 jours avant la date de l'événement,** sauf demande expresse de l'organisateur négociée avec Orléans Convention ou conditions plus avantageuses proposées par l'établissement.
4. L'hôtel s'engage à **fournir une prestation de qualité,** en cohérence avec les engagements « Qualité Accueil – Partenaire Tourisme durable 2022-2023 » d'Orléans Val de Loire Tourisme.
5. L'hôtel fournit sur demande un **document descriptif** de ses principales actions pour un tourisme durable.

Les services proposés par Orléans Convention

En fonction de vos besoins, l'équipe du Bureau des Congrès peut :

> Gérer de la réservation de groupe.

> Proposer des codes de réduction pour vos participants qui réserveraient individuellement.

Orléans Convention is by your side for the management of your accommodations.

An agreement with our hotel partners

Orléans Convention's hotel partners agree to respect the following contract:

1. *The hotel sends the rates and number of held rooms to its category referent if there is one, or failing that, to Orléans Convention.*
2. *The hotel responds to allotment requests sent by email within 5 working days.*
3. *The hotel reserves rooms and rates up to 60 days before the date of the event, unless expressly requested by the organizer, negotiated with Orléans Convention, or if more advantageous conditions are proposed by the establishment.*
4. *The hotel is committed to providing high quality service, consistent with Orléans Val de Loire Tourisme's "Qualité Accueil - Sustainable Tourism Partner 2022-2023" commitments.*
5. *Upon request, the hotel promises to provide a descriptive document of its main actions for sustainable tourism.*

The services offered by Orléans Convention:

Depending on your needs, the Convention Bureau team can:

> *Manage group reservations.*

> *Offer discount codes for your participants who book individually.*

MERCURE ORLÉANS PORTES DE SOLOGNE

4 ÉTOILES

Nombre de chambres : 114 dont 51 twinables
Nuit à partir de : 126 € TTC (petit déjeuner inclus)
Séminaire résidentiel à partir de : 215 €
Partenariats avec le golf de Limère et le centre de balnéothérapie les Balnéades
Activité annexe : restaurant p. 70

Idéalement situé près d'Orléans et au cœur de la nature, le Mercure Orléans Portes de Sologne propose 114 chambres agréables et décorées avec soin. Le restaurant, la brasserie moderne *Ô Deux Sens*, ouvert pour le le petit déjeuner, le déjeuner et le dîner, offre une magnifique vue sur le 18e trou du golf de Limère avec son bar *Le Green*. Avec plus de 850 m² de salles entièrement équipées et modulables, l'établissement peut accueillir tous types d'événements comme des séminaires, des mariages, des team buildings ou des journées d'étude. Tout est possible au Mercure Orléans Portes de Sologne !

The Mercure Orléans Portes de Sologne with its 114 beautifully designed and comfortable guestrooms is ideally located in the outskirt of Orleans and surrounded by the relaxing nature. The restaurant, the modern brewery "Ô Deux Sens", open for breakfast, lunch and dinner, offers a magnificent view of the Golf course "18th green of Limere" with a Bar "Le Green". With 850 square meters of fully equipped and flexible conferences spaces, the property can accommodate any types of events such as seminars, weddings, team buildings or daily packages. Anything is possible! at the Mercure Orléans Portes de Sologne.

SALLES *Meetings Rooms*	M²						
Dans l'espace conférences							
Vinci (1)	50	16	16	40	20	40	30
Vélasquez (2)	90	25	25	80	40	70	40
Sisley (3)	80	25	25	70	30	50	40
Renoir (4)	100	30	30	80	40	70	60
Gauguin (5)	120	40	40	100	50	80	70
Matisse (1+2+3) ou Monet (4+5)	220	70	70	200	100	170	100
Cézanne (1+2+3+4+5)	440	//	//	450	200	400	300
Dans l'hôtel							
Eagle (11) ou Fairway (113)	35	16	16	//	20	30	//
Bogey-Birdy	70	30	30	//	30	60	//
Green (213)	20	8	//	//	//	//	//

200 allée des 4 Vents - 45160 Ardon
HB1Fo-SB2@accor.com
02 38 49 99 20
http://all.accor.com/hotel/B1Fo/index.fr.shtml

L'ORÉE DES CHÊNES

ÉTABLISSEMENT CAPHOTEL

4 ÉTOILES

Nombre de chambres : 26
Nuit à partir de : 126 €
Activité annexe : restaurant p. 70

Dans un lieu hors du temps, cette demeure de Sologne, en brique et à pans de bois, dispose de 26 chambres très spacieuses, toutes équipées d'écran plat. Orientées avec vue sur les étangs ou la piscine. Outre son sauna, et son restaurant gastronomique ouvert 7 j/7, L'Orée des chênes met à disposition de sa clientèle d'affaires des équipements technologiques modernes (internet, WiFi, paperboard...) dans des salles totalement relookées.

Built of brick and timber framing, this farmhouse has 26 very spacious rooms that all have flat screen TVs. With views looking over the lakes or the swimming pool, they guarantee you a peaceful stay. Apart from the sauna, and the gourmet restaurant open 7 days a week, Hotel Orée des Chênes offers its corporate clients modern technological equipment (internet, wifi, paper board...) in rooms that have been given a full makeover.

921 route de Marcilly - 45240 La Ferté-Saint-Aubin
p.chambaret@loreedeschenes.com
02 38 64 84 00
www.loreedeschenes.com

SALLES *Meetings Rooms*	M²						
Salon Grand Meaulnes	70	30	30	50	//	50	50
Salon les Sauldres	80	35	35	70	24	70	//
Salon les Bruyères	47	18	18	30	18	30	//
Relais de chasse	40	18	//	25	//	//	//
Saint-Hubert	10	10	8	//	//	//	//
Le Raboliot	6	6	//	//	//	//	//

BEST WESTERN HÔTEL D'ARC

4 ÉTOILES

Nombre de chambres : 35 dont 12 twinables
Nuit à partir de : 99 € / **Séminaire résidentiel à partir de :** 180 €

Dominant l'une des artères principales du centre-ville d'Orléans, le Best Western Hôtel d'Arc est une halte idéale pour les séjours d'affaires et touristiques. Son cadre chaleureux et authentique vous séduira par son élégante façade de style art nouveau et l'originalité de son ascenseur parisien. Côté chambres, harmonie des couleurs, confort et raffinement du mobilier ont été privilégiés : mini-bar, bureau, plateau de courtoisie, télévision à écran plat (câble et Canal +)... Climatisé, l'établissement est par ailleurs équipé du WiFi haut débit.

Best Western Hôtel d'Arc offers you a warm welcome in an exceptional art deco-style building located in the heart of Orléans. Entirely renovated, our modern rooms offer a blend of charm, elegance, and comfort. They are fully equipped with a desk, mini bar, flat-screen TV (cable channels and Canal +), courtesy tray, air-conditioning and Wi-Fi.

SALLES *Meetings Rooms*	M²						
Au Campanile	60	"	20	40	28	40	*

** Dans un restaurant partenaire.*

37 ter rue de la République - 45000 Orléans
reception@bw-orleans.fr
02 38 53 10 94
www.bestwestern.fr

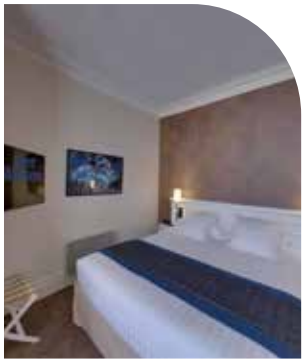

EMPREINTE HÔTEL & SPA VUE SUR LOIRE

4 ÉTOILES

Nombre de chambres : 31 dont 9 twinables
Nuit à partir de : 139 €
Séminaire résidentiel sur devis

Entièrement rénovée, cette demeure historique du XIXe siècle vous invite à vivre une expérience unique. Passez un séjour inoubliable au bord du plus long fleuve sauvage de France dans un écrin de 31 chambres dont 3 suites, offrant une vue imprenable sur la Loire. L'hôtel propose différents espaces pour vous apporter confort et bien-être : le bar à champagnes, dans lequel vous pourrez déguster une collection de vins, champagnes, cocktails ou spiritueux dans un cadre cosy, ou bien le spa de l'hôtel, pour un moment de détente et de bien-être absolu.

*Located on the Loire riverbank, in the heart of the historic city center, the 31-room Empreinte Hôtel Boutique & Spa**** is the perfect place for a truly original break in Orléans! Come and enjoy an unforgettable stay in a hotel with unrivalled views of the river. You will discover different spaces designed for your comfort and well-being: a cozy champagne bar, where you can enjoy a variety of different wines and spirits, or the hotel's spa for a moment of relaxation and well-being.*

SALLES *Meetings Rooms*	M²						
Galerie	80	"	20	72	20	40	"

80 quai du Châtelet - 45000 Orléans
contact@empreintehotel.com
02 38 75 10 52
www.empreinte-hotel.com

MERCURE ORLÉANS CENTRE BORDS DE LOIRE

ÉTABLISSEMENT CAPHOTEL

4 ÉTOILES

Nombre de chambres : 111 dont 21 twinables
Nuit à partir de : 99 €
Séminaire résidentiel à partir de : 199 €
Activité annexe : restaurant p. 74

Le Mercure Orléans Centre vous accueille en toute sécurité depuis les bords de Loire où il est idéalement situé. Ses chambres disposent toutes d'une superficie agréable et certaines vous offrent même un balcon avec vue sur la Loire. Lieu de vos rendez-vous professionnels avec ses salles de réunion, la détente y est aussi de mise avec l'accès à sa salle de fitness entièrement refaite, sa piscine et sa terrasse. Le bar et le restaurant *L'Entracte* raviront vos papilles avec une cuisine variée à base de produits frais et régionaux.

The Mercure Hotel Orléans Centre welcomes you in complete safety to its ideal location on the banks of the Loire. You can relax in the seasonal outdoor swimming pool and enjoy free access to the fitness room. The hotel has a restaurant and an outdoor, secure carpark. Close to the junction of major national highways, the hotel is situated 800 m away from the cathedral and only ten minutes' walk from the center.

44-46 quai Barentin - 45000 Orléans
ho581-am@accor.com
02 38 62 17 39
www.mercure.accorhotels.com

SALLES *Meetings Rooms*	M²						
Châtillon + Cléry	100	40	40	80	50	70	50
Châtillon ou Cléry ou Chamerolles	50	20	20	35	20	35	32
Châtillon + Cléry + Chamerolles	150	60	60	100	75	105	90
Espace pauses	80	//	//	60	//	//	40

NOVOTEL DEMEURE DE CAMPAGNE CHEMINS DE SOLOGNE

4 ÉTOILES

Nombre de chambres : 121 dont 30 twinables
Nuit à partir de : 108 € / **Séminaire résidentiel à partir de :** 250 €
Activité annexe : restaurant p. 73

Situé à 10 min du centre-ville d'Orléans, Novotel Demeure de Campagne - Chemins de Sologne vous accueille dans cette ambiance authentique et chaleureuse caractéristique des demeures de campagne. Tout vous invite à vous sentir bien, quel que soit le motif de votre venue. Découvrez le décor repensé pour vous aider à vous déconnecter de la vie urbaine et vous recentrer sur l'essentiel. La capacité d'accueil en séminaire en fait un lieu incontournable à Orléans. Profitez de ce décor atypique, des salles équipées et entièrement modulables, pour réunir vos équipes et favoriser les échanges. Partagez des moments conviviaux au cours d'un atelier culinaire ou lors du cours d'art floral.

Novotel Demeure de Campagne - Chemins de Sologne is a 4 star hotel located 10 minutes from the city center. Whether you are travelling for business or leisure, you will feel right at home in this authentic and welcoming environment so typical of country residences. Discover a new decor that will help you switch off from the rest of the world and focus on the essentials. Novotel Demeure de Campagne Chemins de Sologne is the place to be if you want to organize a seminar. Enjoy your meeting in this atypical place. Meeting rooms are modular and well equipped.

SALLES *Meetings Rooms*	M²						
Arnon	20	10	//	//	//	//	//
Brenne	20	10	//	//	//	//	//
Cisse	20	10	//	//	//	//	//
Sauldre	20	10	//	//	//	//	//
Tharonne	40	15	15	25	20	35	20
Fouzon	70	25	25	55	40	60	40
Fouzon + ½ Cosson	105	35	35	70	50	60	60
Fouzon - Cosson	140	55	45	110	70	100	//
Beuvron - Cosson - Fouzon	210	80	70	170	110	190	//
Cozy	15	10	10	20	20	20	//

2 rue Honoré de Balzac - 45071 Orléans cedex 2
ho419-sb@accor.com
02 38 49 81 03
www.novotel.com

NOVOTEL ORLÉANS SAINT-JEAN-DE-BRAYE

ÉTABLISSEMENT CAPHOTEL

4 ÉTOILES

Nombre de chambres : 107 dont 22 twinables
Nuit à partir de : 105 € / **Séminaire résidentiel à partir de :** 210 € par pers.
Activité annexe : restaurant p. 76

Bénéficiant d'une situation idéale à proximité de la forêt de Charbonnière, toute l'équipe du Novotel Saint-Jean-de-Braye vous accueille et se tient à votre disposition quelles que soient vos envies. Nos salles de réunion sont entièrement modulables et la modernité de l'ensemble de nos espaces vous convie à vous relaxer en terrasse et pourquoi pas à pleinement profiter de notre piscine extérieure chauffée. Choisir le Novotel Orléans Saint-Jean-de-Braye, c'est la garantie de partager votre réussite.

Enjoying an ideal location near the Forêt de Charbonnière, the Novotel Saint-Jean-de-Braye hotel team welcomes you and remains mindfully at your disposal whatever your desires. Our meeting rooms are fully modular and the modernity of all of our spaces invites you to relax on the terrace and, why not, take full advantage of our heated outdoor swimming pool. Choosing the Novotel Orléans Saint-Jean-de-Braye hotel is the guarantee of sharing your success.

145 avenue de Verdun - 45800 Saint-Jean-de-Braye
h1075-sb1@accor.com
02 38 84 66 02
www.novotel.com

SALLES *Meetings Rooms*	M²						
Loiret	25	10	15	//	16	15	//
Hêtre	63	20	20	//	20	50	//
Charme et ½ Hêtre	95	30	30	//	30	90	//
Chêne et Hêtre	127	40	40	//	40	100	//
Charme et Hêtre	127	40	40	//	40	100	//
½ Hêtre	32	15	15	//	15	15	//
Charme	63	20	20	//	50	50	//
Sologne	28	10	//	//	16	15	//
Chêne	63	20	20	//	20	50	//
Chêne + Charme + Hêtre	200	//	70	150	//	180	//

BEST WESTERN LA PORTE DES CHÂTEAUX & SPA

3 ÉTOILES

Nombre de chambres : 71 chambres dont 28 twinables
Nuit à partir de : 70 € / **Séminaire résidentiel à partir de :** 140 €
Activité annexe : restaurant p. 71

Proche du centre-ville et du château de Meung-sur-Loire, l'équipe de l'Hôtel Best Western La Porte des Châteaux & Spa vous accueille dans un lieu unique par sa diversité d'offre en hébergement : un hôtel ludique, convivial et original avec de nombreux services, un lieu de passage conçu comme un lieu de vie. L'hôtel vous propose une alternative en termes de durée de votre séjour et des dortoirs pour les personnes ayant un petit budget. Un lieu ouvert où vous pourrez travailler, vous détendre, boire un verre ou grignoter en toute liberté. Découvrez également leur restaurant *Le Carrousel* et le service séminaire de l'hôtel.

Close to the city center and the Château de Meung-sur-Loire, the Best Western Hôtel La Porte des Châteaux & Spa offers a warm welcome and a unique array of accommodation: a playful, friendly and original hotel with many services, a hotel designed as a place to live. It also offers an alternative in terms of the length of stay and dormitories for people on a small budget. An open place where you can work, relax, have a drink or enjoy a snack as you please. There is also a restaurant, Le Carrousel, and the hotel's seminar service.

SALLES *Meetings Rooms*	M²						
Cheno	60	//	35	//	40	60	20
Chambo	60	//	35	//	40	60	//
Chever	15	//	15	//	//	20	//

21 rue de Blois - 45130 Meung-sur-Loire
contact@laportedeschateaux.fr
02 18 69 30 50
www.laportedeschateaux.fr

CAMPANILE ORLÉANS CENTRE GARE

3 ÉTOILES

Nombre de chambres : 47 dont 40 twinables
Nuit à partir de : 65 € / **Séminaire résidentiel à partir de :** 180 €

Cet établissement 3 étoiles vous offre des chambres confortables et parfaitement équipées : écrans plats, salle de bains privative et literie de qualité vous attendent, le tout décoré avec raffinement. Pour vous souhaiter la bienvenue, un plateau de courtoisie composé d'une bouilloire avec thé, café et biscuits vous attendra dans votre chambre.

Situated in the heart of Orléans opposite the train station in the pedestrianised centre, Campanile Orléans Centre Gare offers guest rooms that have been renovated in a balanced and contemporary style, in a location where guests can enjoy the elegant architecture of the city.

SALLES *Meetings Rooms*	M²						
République	60	//	20	40	28	40	*

** Dans un restaurant partenaire.*

40 rue de la République - 45000 Orléans
orleans.centre@campanile.fr
02 38 53 24 64
www.campanile.com

CAMPANILE ORLÉANS SUD

3 ÉTOILES

Nombre de chambres : 43 dont 13 twinables
Nuit à partir de : 49 €
Séminaire résidentiel à partir de : sur devis
Activité annexe : restaurant p. 73

Hôtel restaurant dans un endroit calme et arboré. Venez découvrir son restaurant traditionnel avec buffets à volonté. « Campanile , on vous reçoit chez nous, c'est ça la différence ». Hôtel situé près de la forêt de la Sologne, votre hôtel Campanile 3 étoiles vous offre un large choix pour voyager seul, en famille ou en groupe. De plus, l'hôtel est situé à 10 minutes du château de La Ferté-Saint-Aubin et du Parc Floral, ainsi que de l'université, de 2 golfs et du Centre de balnéothérapie. Dans les 43 chambres, l'hôtel met à disposition un plateau de courtoisie.

A hotel and restaurant in a quiet, leafy location. Come and discover the traditional restaurant with its all-you-can-eat buffet. At Campanile, we welcome you, that's the difference. Located near the Sologne forest, your 3-star Campanile hotel offers a wide choice for traveling alone, with family or in a group. In addition, it is located 10 minutes from the Château de la Ferté-Saint-Aubin and the Parc Floral as well as from the university, 2 golfs courses and the balneotherapy center. Each of the 43 rooms provides a courtesy tray.

326 rue Chateaubriand - 45100 Orléans
orleans.lasource@campanile.fr
02 38 63 58 20
www.campanile.com

SALLES *Meetings Rooms*	M²						
Salle de réunion	55	//	22	40	//	30	//

HÔTEL D'ORLÉANS Ⓟ

3 ÉTOILES

Nombre de chambres : 19 dont 3 twinables
Nuit à partir de : 80 €
Séminaire résidentiel sur devis

L'hôtel d'Orléans, 19 chambres, est situé en hypercentre d'Orléans dans une petite rue calme à 30 mètres de la place du Martroi et de sa célèbre statue de Jeanne d'Arc. Le design, par le choix des matières et matériaux de qualité, donne une ambiance raffinée et intime. Chambres confortables et tout équipées, bar cosy, climatisation, WiFi, garages, parking, salle de réunion.

Hôtel d'Orléans offers 19 rooms located in the centre of Orléans in a small, quiet street, 30 metres from the Place du Martroi and its famous statue of Joan of Arc. The emphasis is on design through the choice of materials, lines, fabrics and lighting, creating a refined and cosy atmosphere. Air-conditioning, Wi-Fi, garages, carpark, meeting room.

6 rue Adolphe Crespin - 45000 Orléans
contact@hoteldorleans.com
02 38 53 35 34
www.hoteldorleans.com

SALLES *Meetings Rooms*	M²						
Salon	63	20	20	40	20	40	25

COMFORT HÔTEL ORLÉANS SUD Ⓟ

3 ÉTOILES

Nombre de chambres : 40 toutes twinables
Nuit à partir de : 68 €
Activité annexe : restaurant p. 75

Le Comfort Hôtel Orléans Sud vous accueille pour vos séjours touristiques ou vos déplacements professionnels à Orléans. À seulement 5 minutes du centre-ville, à 800 mètres de CO'Met et du tram, optez pour cet établissement qui vous propose un confort 3 étoiles avec une décoration moderne, colorée, et une situation idéale. Dans les 40 chambres entièrement rénovées, l'hôtel met à disposition un plateau de courtoisie. Le Comfort Hôtel Orléans Sud offre également des prestations et des services complets comprenant restaurant, parking privé clos, salle de séminaires, le tout avec un accueil chaleureux et convivial.

The Comfort Hôtel Orléans Sud is a great place for your holiday orbusiness stopover in Orléans. Only 5 minutes away from the heart of the city, 800 meters from CO'Met center and the tra station, choose our hotel with its 3-star comfort, and modern, colorful decor. The hotel leaves a hospitality tray in each of the 40 entirely renovated rooms. The Comfort Hotel Orléans Sud also offers a broad array of services including a buffet restaurant, free enclosed private carpark, a seminar room, and a warm and friendly welcome.

SALLES *Meetings Rooms*	M²						
Salle de réunion	35	//	15	30	//	//	//

Rue Brillat-Savarin - 45100 Orléans
comfort.orleans.sud@gmail.com
02 38 51 00 55
www.comfort-hotel-orleans.com

HÔTEL DES CÈDRES

3 ÉTOILES

Nombre de chambres : 32 dont 9 twinables
Nuit à partir de : 77 € (petit déjeuner inclus)

L'hôtel des Cèdres 3 étoiles, entièrement rénové, est situé à quelques pas du centre-ville, des principaux monuments historiques et centres d'intérêt, la gare est accessible en 7 minutes à pied. Vous pourrez profiter des différents espaces : beau jardin paysagé au calme de la ville, véranda ouverte sur le jardin pour vous reposer, prendre une consommation, déguster un verre de vin... ou travailler ! Une sélection de bocaux « fabrication artisanale et haut de gamme » vous permettra de vous restaurer sur place avec des produits de qualité. L'hôtel des Cèdres est également partenaire de restaurants reconnus. Accueil de groupe possible avec l'emplacement réservé au bus devant l'établissement. L'hôtel possède 32 chambres avec des catégories différentes : standard, confort, confort jardin. Chambres familiales et suite 4 personnes.

The 3-Star Hôtel des Cèdres is entirely renovated and located a short walk from the centre of town, the main historic monuments and places of interest. The train station can be reached in 7 minutes on foot. Take advantage of the different areas: a beautiful landscaped garden away from the bustle of the city, a veranda that opens onto the garden where you can relax, have a snack, enjoy a glass of wine... or work! A selection of "artisanal manufacture and high quality" food jars allows you to dine on-site on quality produce. Hôtel des Cèdres has also partnered with some well-known restaurants. Groups are welcome and there is dedicated coach parking outside the establishment. The hotel has 32 rooms with different categories: standard, comfort, comfort garden. Family rooms and 4-guest suite.

17 rue du Maréchal Foch - 45000 Orléans
contact@hotelcedresorleans.com
02 38 62 22 92
www.hotelcedresorleans.com

IBIS CENTRE FOCH

3 ÉTOILES

Nombre de chambres : 125 dont 44 twinables
Nuit à partir de : 71 €
Activité annexe : restaurant p. 72

Ibis Orléans Centre Foch, un hôtel comme vous les aimez ! Des services pour un séjour réussi : une situation idéale en ville à 5 minutes de la gare et du tramway (ligne directe pour CO'Met) ou à 10 minutes en voiture de celui-ci et au pied du centre-ville historique, 125 chambres climatisées, chaleureuses et confortables, possibilité de vous stationner au parking Médiathèque à 100 m de l'hôtel, un bar à manger : le *Grape Bar*, à la convivialité assurée, de 19 h à 22 h.

Services for a successful stay: an ideal location in town 5 minutes from the station and the tram (direct line for CO'Met) or 10 minutes by car from it and at the foot of the historic town centre. 125 air-conditioned rooms, warm and comfortable, possibility of parking in the Médiathèque car park 100 m from the hotel. A dining bar: the Grape Bar, is open from 7 p.m. to 10 p.m, with guarantee conviviality.

4 rue du Maréchal Foch - 45000 Orléans
h1397@accor.com
02 38 54 23 11
www.ibishotels.com

IBIS ORLÉANS CENTRE GARE Ⓟ

3 ÉTOILES

Nombre de chambres : 67 dont 16 twinables
Nuit à partir de : 79 €

L'hôtel Ibis Orléans Centre Gare est idéalement situé dans le centre d'Orléans. Après un copieux petit déjeuner très varié, vous pourrez aisément faire une balade dans le centre ancien pour y découvrir la cathédrale Sainte-Croix, son histoire et celle de Jeanne d'Arc, et enfin longer les bords de Loire. L'hôtel, entièrement climatisé, est situé face à la gare, à 10 minutes du théâtre et à 10 minutes en tramway du futur CO'Met et du Zénith. Un bar avec service d'en-cas 24 h/24, un parking privé extérieur clos payant. Vous bénéficierez d'un accès internet WiFi gratuit.

The Ibis Orléans Centre Gare hotel is ideally located in the center of Orléans. After a hearty breakfast, you can easily take a stroll through the old center to discover the Sainte-Croix cathedral and its history and that of Joan of Arc, and finally along the banks of the Loire. The fully air-conditioned hotel is located in front of the train station, 10 minutes from the Centre de Conférences and 10 minutes by tram from the future CO'Met. The hotel also has a bar with a 24/24 snack service, a private outdoor paid carpark and free Wi-Fi Internet access.

17 avenue de Paris - 45000 Orléans
ho862@accor.com
02 38 62 40 40
www.ibis.com

BRIT HÔTEL ✕ Ⓟ

3 ÉTOILES

Nombre de chambres : 62 dont 21 twinables
Nuit single à partir de : 85 €
Activité annexe : restaurant p. 75

Toute l'équipe de l'hôtel vous accueille 24 h/24 et fera en sorte que votre séjour se passe dans un environnement des plus confortables. Situé à Saint-Jean-de-Braye, à l'est d'Orléans, l'hôtel est très pratique d'accès par la rocade. Il propose un parking gratuit, et le tramway est situé à 300 mètres de l'hôtel. Les 62 chambres sont tout confort et climatisées. Le restaurant vous permettra de déguster des plats fabriqués avec des produits de qualité issus du Loiret ou de notre région du Val de Loire. L'hôtel profite aussi de ses 3 salles de séminaires, éclairées à la lumière du jour, pour réceptionner au mieux les professionnels en quête de salles de réunion de travail ou de journées d'étude.

The Brit Hotel Orléans Saint-Jean-de-Braye - L'Antarès welcomes professionals and provides them with two seminar rooms: the Dukes room and the Joan of Arc room. They can accommodate up to 40 participants. Looking to organize a seminar, a work meeting, a study day or training in the Orleans region? The Brit Hotel Orléans Saint-Jean-de-Braye - L'Antarès team will put all its know-how to work for your event. Easily accessible from neighboring highways, its central location is a plus for bringing your collaborators together.

SALLES *Meetings Rooms*	M²						
Salon Loire	20	"	12	15	"	15	"
Salon Beauce	28	"	14	25	"	25	"
Salon Loire + Beauce	48	"	25	45	"	55	"
Salon Sologne	70	"	19	"	"	"	"

2 avenue du Général Leclerc - 45800 Saint-Jean-de-Braye
antares@brithotel.fr
02 38 21 59 59
www.hotel-orleans-antares.brithotel.fr

HÔTEL LES 3 VALLÉES Ⓟ

3 ÉTOILES

Nombre de chambres : 41 dont 14 twinables
Nuit à partir de : 65 €

Situé à Saran, l'hôtel Les 3 Vallées offre une vue sur la ville. Cet hôtel 3 étoiles vous propose une terrasse, une réception ouverte 24 h/24 et une connexion WiFi gratuite. Les chambres disposent toutes d'un bureau, d'une télévision à écran plat, d'une salle de bains privative, de la climatisation et d'une armoire. Un petit déjeuner continental est servi chaque matin sur place. L'hôtel Les 3 Vallées se trouve à 6 km d'Orléans et à 28 km de La Ferté-Saint-Aubin.

Located in Saran, Les 3 Vallées offers views of the city. This 3-star hotel offers a terrace and free Wi-Fi. All the rooms have an office, a flat- screen TV, a private bathroom, air-conditioning and a wardrobe. A continental breakfast is served each morning on site. The Hôtel Les 3 Vallées is 6 km from Orléans and 28 km from La Ferté-Saint-Aubin.

1423 route nationale 20 - 45770 Saran
reception@3valleeshotel.fr
02 38 72 34 84
www.3valleeshotel.fr/fr/accueil/

HÔTEL LOGIS VILLA MARJANE Ⓟ

3 ÉTOILES

Nombre de chambres : 19 dont 3 twinables
Nuit single à partir de : 92 € (petit déjeuner inclus)

Élégante maison du XVIIIe, l'hôtel logis Villa Marjane se situe à 10 min de nombreux centres d'intérêt : CO'Met, Parc Floral, Orléans centre, parc de Loire... 19 chambres personnalisées dont 3 chambres twinables et 2 sites exceptionnels équipés pour vos réunions, séminaires, cocktails, pouvant accueillir jusqu'à 70 personnes : le château et son Orangerie à la lumière naturelle se situent dans un parc verdoyant à 5 min à pied de l'hôtel. Avec des prestations sur mesure, l'hôtel est le maître d'œuvre de vos événements d'affaires.

Elegant 18th century property, the hotel Logis Villa Marjane is located 10 minutes from many places of interest: CO'Met, Parc Floral, Orleans centre, Loire Park . . . 19 personalized rooms including 3 twins rooms and 2 exceptional equipped sites for your meetings, seminars, cocktails that can accommodate up to 70 people: the Castle and its Orangery with natural light are located in a lush park 5 minutes walk from the hotel. With tailor-made services, the hotel is the master builder of your business events.

121 route de Sandillon - 45650 Saint-Jean-le-Blanc
villamarjane@orange.fr
02 38 66 35 13
www.hotel-marjane-orleans.com

SALLES *Meetings Rooms*	M²						
L'Orangerie	128	33	40	70	60	//	//
Château 9 salles de commission et sous-commission	//	//	//	60	//	//	//

HÔTEL IBIS ORLÉANS NORD SARAN

3 ÉTOILES

Nombre de chambres : 111 dont 24 twinables
Tarif : 86,90 € la nuit (petit déjeuner inclus)
Activité annexe : restaurant p. 77

L'hôtel Ibis Orléans Nord Saran vous invite à passer un séjour agréable et reposant à 8 km du nord d'Orléans. Au calme, c'est dans un cadre de verdure que l'hôtel vous propose 111 chambres climatisées avec WiFi gratuit, un bar, service en-cas 24 h/24 ainsi qu'un grand parking extérieur privé gratuit et un restaurant sur place appelé *La Cantine de Fred.* Profitez d'un moment de détente pour partir à la découverte des châteaux de la Loire : Chambord ou Cheverny par exemple.

The ibis Orléans Nord Saran hotel invites you to spend a pleasant and relaxing stay 8 km north of Orléans. The quiet hotel offers 111 air-conditioned rooms with free WiFi, a bar, snack service 24 hours a day, as well as a large, free private, outdoor car park and an on-site restaurant called La Cantine de Fred. Enjoy a moment of relaxation to explore the Loire Valley castles, such as Chambord or Cheverny.

Chemin des Sablons - 45770 Saran
ho632@accor.com
02 38 65 01 40
https://all.accor.com/hotel/0632/index.fr.shtml

JACKOTEL

2 ÉTOILES

Nombre de chambres : 59 dont 20 twinables
Nuit à partir de : 60 €
Séminaire résidentiel sur devis

L'hôtel Jackotel** est situé à une minute à pied des bords de la Loire et du cloître Saint-Aignan, place classée et protégée, plantée de marronniers. Pour les affaires et/ou pour les loisirs, l'hôtel a le plaisir de vous accueillir dans le calme et le confort.

Located in the old part of Orléans, only one minute on foot from the Loire, the Jackotel is a family-run hotel in an amazing setting in the historical center of the city. You will have an excellent stay in very comfortable rooms. For business or leisure, the hotel provides meeting rooms for events or business meetings.

18 cloître Saint-Aignan - 45000 Orléans
jackotel.orleans@orange.fr
02 38 54 48 48
www.jackotel-orleans.fr

SALLES *Meetings Rooms*	M²						
Grande salle Jeanne d'Arc	70	25	"	30	"	30	"
Petite salle	35	12	"	"	"	15	"

IBIS BUDGET ORLÉANS SUD CO'MET Ⓟ

2 ÉTOILES

Nombre de chambres : 91 dont 16 twinables
Tarif : 59,50 € la nuit (petit déjeuner inclus)

Hôtel économique confortable, ouvert aux aventuriers du quotidien. L'Ibis Budget Orléans Sud CO'Met se trouve juste à 900 m du Zénith et du complexe CO'Met ainsi que de la station de tramway. L'établissement se situe également à 10 minutes du centre-ville d'Orléans et des bords de Loire. Les clients auront un accès gratuit au parking sécurisé. La réception est ouverte 24 h/24. L'établissement propose 3 types de chambres : chambre double, twin ou standard (un lit double et un lit superposé). Le personnel est accueillant, professionnel et à votre écoute.

A comfortable budget hotel, open to everyday adventurers. The Ibis Budget Orléans Sud CO'Met is just 900 meters from the Zénith and the CO'Met complexes, as well as their corresponding tram stations. The establishment is also located 10 minutes from the city center of Orléans and the banks of the Loire. Guests will have free access to secure parking. The reception desk is open 24 hours a day. The establishment offers 3 types of rooms: double, twin or standard (with one double bed and one bunk bed). The staff is welcoming, professional and at your service.

18 bis rue des Montées - 45100 Orléans
h5600-re@accor.com
02 38 22 52 26
www.ibis.com

IBIS BUDGET ORLÉANS NORD SARAN Ⓟ

2 ÉTOILES

Nombre de chambres : 69
Tarif : 59,50 € la nuit (petit déjeuner inclus)

Ibis Budget Orléans Nord Saran, le choix malin d'hébergement ! Pour voyage ou pour affaires, l'équipe a la solution d'hébergement à prix tout doux. Les chambres sont conçues pour 1, 2 ou 3 personnes (avec un grand lit et un lit superposé dans chaque chambre), équipées d'une douche et de toilettes. Profitez aussi des bienfaits d'un petit déjeuner buffet gourmand ! Proche des grands axes routiers et autoroutiers. À 15 minutes du centre-ville d'Orléans, proche d'activités, restaurants et centre commercial. Le personnel saura vous accueillir avec le sourire et professionnalisme. Accueil 24 h/24.

Ibis Budget Orléans Nord Saran, the smart choice of accommodation! For business or leisure, the team has your accommodation solution at a very low price. The rooms are designed for 1, 2 or 3 people (with a double bed and a bunk bed in each room), equipped with a shower and toilet. You can also enjoy a gourmet breakfast buffet! The hotel is conveniently located near many major roads and highways. Only 15 minutes from downtown Orleans, you'll be close to activities, restaurants and shopping centers. The staff will welcome you with a smile and professionalism 24 hours a day.

Rue de l'Ormeteau - 45770 Saran
h2599-re@accor.com
02 38 72 02 82
www.ibis.com

APPART'CITY ORLÉANS Ⓟ

RÉSIDENCE DE TOURISME

Nombre de chambres : 107 dont 38 twinables
Tarif : 75 € (petit déjeuner inclus)

L'Appart'City Orléans vous propose un hébergement 3 étoiles confortable et indépendant dans le centre-ville d'Orléans et à 700 mètres de la gare. Les appartements/studios sont dotés d'une cuisine avec plaque vitrocéramique, d'un micro-ondes et d'un réfrigérateur. Du studio double à l'appartement familial 2 pièces, ils sauront satisfaire tous vos séjours d'affaires ou en famille. Le petit déjeuner buffet est servi tous les matins et comprend des fruits frais, des viennoiseries et des plats chauds. Accessible en 10 minutes à pied depuis votre appartement, la place du Martroi est la principale place du centre-ville où se dresse la statue en bronze de Jeanne d'Arc. L'Appart'City Orléans est un choix idéal pour les voyageurs en quête de monuments, de culture et de musées. Les voyageurs d'affaires apprécieront la proximité de la gare. Un parking privé est disponible sur place en supplément.

Appart'City Orléans offers 3-star comfortable and independent accommodation in the city center of Orléans and 700 meters from the train station. Apartments and studios have a kitchen with ceramic stovetop, a microwave and refrigerator. From double studios to two room family apartments, they will satisfy all your needs for business or family stays. Buffet breakfast is served every morning and includes fresh fruit, pastries and hot dishes. Accessible in 10 minutes by foot from your apartment, the Place du Martroi is the main city center square where the bronze statue of Joan of Arc stands. Appart'city Orléans is an ideal choice for travelers in search of monuments, culture and museums. Business travelers will appreciate the proximity to the train station. Private parking is available on site at an additional cost.

4 rue de Lahire - 45000 Orléans
celia.zychalak@appartcity.com
06 31 09 43 44
www.appartcity.com

SUITE HOME Ⓟ

RÉSIDENCE DE TOURISME

Nombre de chambres : 78 dont 12 twinables
Nuit à partir de : 80 €
Tarif séminaire résidentiel sur devis

La résidence de tourisme Suite Home 4* est située à Saran, au nord d'Orléans, à seulement 5 minutes du centre-ville et des bords de Loire. La résidence vous propose 78 suites spacieuses de 22 m² à 36 m² avec un coin kitchenette, un plateau courtoisie, une smart TV avec chaînes satellite et Bein Sports ainsi qu'un accès WiFi gratuit. Moderne et offrant un espace convivial et fonctionnel, vous pourrez, selon votre envie, travailler, vous restaurer ou vous reposer. Après une journée de travail dans la salle de séminaire équipée de notre nouvel écran interactif, vous pourrez aussi profiter d'une salle fitness. Un parking gratuit et privé est également à disposition. La résidence est ouverte de 7 h à 22 h tous les jours de l'année.

SUITE HOME 4 is located in Saran in the north of Orléans, only 5 minutes from the city center and the Loire. The residence offers 78 spacious suites with a kitchenette, tea and coffee facilities, a smart TV with satellite channels and Bein Sport, as well as free Wi-Fi access. It offers a modern, friendly, functional space where you can work, eat or rest as you please. After a day of work in the meeting room equipped with our new interactive screen, you can also make full use of the fitness room. Free private parking is also available. The residence is open from 7 a.m. to 10 p.m. every day of the year.*

99 impasse des Moulins - 45770 Saran
saran@suite-home.com
02 38 81 10 62
www.suitehome-orleans-saran.com

SALLES *Meetings Rooms*	M²						
Salon	40	"	20	25	16	30	35

ATHAROS CONCIERGERIE LOCATIVE

LOCATIONS DE COURTE DURÉE TYPE AIRBNB

Nombre de chambres : plus de 200 couchages dans plusieurs logements disponibles dans la métropole orléanaise
Nuit à partir de : 30 €
Activité annexe : services p. 112

Atharos Conciergerie locative, leader de la location courte durée premium, offre une capacité de 200 couchages dans la métropole d'Orléans. Atharos propose des biens à la décoration soignée, ainsi qu'un accompagnement et des services haut de gamme dès la réservation et jusqu'au départ. L'équipe multilingue, disponible et réactive, accueille les voyageuses et voyageurs, particuliers comme professionnels. Atharos Conciergerie dispose d'un service de bagagerie en hypercentre d'Orléans, à 5 minutes à pied de la gare.

Atharos rental concierge service, and market leader in premium short-term rentals, offers a capacity of 200 beds in the Orléans area. Atharos offers well-decorated properties, as well as top-of-the-range support and services from booking to departure. The multilingual team, available and responsive, welcomes travellers, both individuals and professionals. Atharos Conciergerie has a luggage storage service in the centre of Orléans, a 5-minute walk from the train station.

107 rue Bannier - 45000 Orléans
contact@good-loc.fr
02 38 68 69 42
www.atharos-conciergerie.fr/conciergerie-locative/

LE CABINET VERT

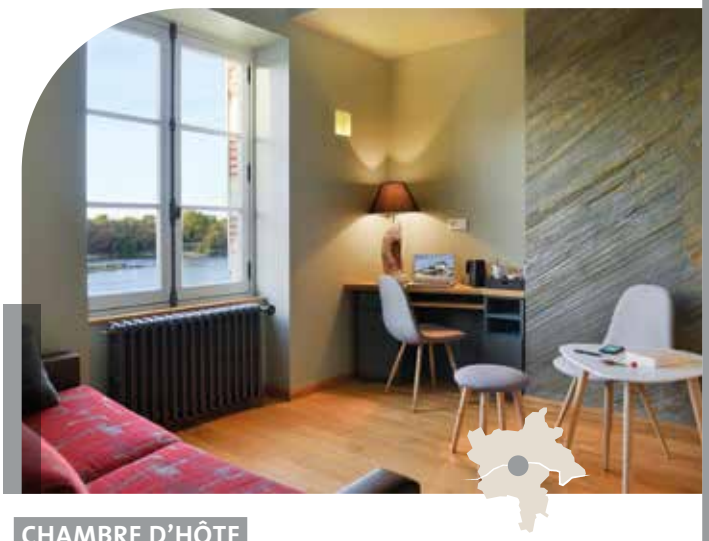

CHAMBRE D'HÔTE

Nombre de chambres : 3 twinables
Tarif nuit single à partir de : 136,50 € (petit déjeuner inclus)
Activité annexe : restaurant p. 72

Ces chambres avec vue sur Loire vous attendent pour un moment de parfaite quiétude. Venez vous ressourcer dans ce lieu d'exception et d'authenticité, l'équipe s'occupera du reste. Chaque chambre est équipée de douche à l'italienne et WC, linge de toilette fourni. Le WiFi y est disponible. Pour les amoureux du jogging et du vélo, le chemin de halage est à vos pieds. Une destination qui est idéale pour séminaire ou voyage d'affaires.
Vous pourrez goûter les spécialités régionales du chef cuisinier et prendre un verre en terrasse ou au bar. Au plaisir de vous accueillir.

Our rooms with a view of the Loire await you for a moment of perfect tranquility. Come and recharge your batteries in this exceptional and authentic place, we will take care of the rest. Each bedroom is equipped with a walk-in shower and toilet, towels provided. Wifi is available. For jogging and cycling lovers, the towpath borders the residence. A destination that is ideal for seminars or business trips.
You can taste the regional specialties of our chef and have a drink on the terrace or in the Bar. We'll be very pleased to welcome you soon.

SALLES *Meetings Rooms*	M²						
Étage	34	18	14	//	//	40	25
R.-D.-C.	80	//	//	110	//	//	55

1 chemin de Halage - 45000 Orléans
contact@le-cabinet-vert.com
02 38 53 45 98 / 06 12 15 07 76
www.le-cabinet-vert.fr

GÎTES DU QUAI DU CHÂTELET
« Les Oiseaux » et « La Gabare » Ⓟ

56 quai du Châtelet - 45000 Orléans
lesgitesdesbruneau@gmail.com
06 16 82 48 06
www.gitequaiduchatelet.com

SALLES *Meetings Rooms*	M²						
Les Oiseaux	45	8	//	10	//	10	8
La Gabare	45	8	//	10	//	10	8

MEUBLÉ DE TOURISME

Nombre de chambres : 3 dont 3 twinables
Tarif : 75 € la nuit

Ces 2 appartements classés « Meublé de tourisme » se situent dans un immeuble emblématique du quai du Châtelet, dans le quartier vivant de la vieille ville historique d'Orléans, avec, de leurs loggias, une vue unique et exceptionnelle sur la Loire. Ils proposent un cadre tendance et cocooning, idéal en logement pour un séjour d'affaires jusqu'à 4 ou 5 personnes, ou en espace de réunion jusqu'à 8 personnes. Le gîte fournit le linge de toilette, de lit et de maison, tout le matériel de réunion (vidéoprojecteur, paperboard, papier, stylos, bouteilles d'eau) avec café d'accueil ainsi qu'une place de parking par appartement. L'établissement assure l'accueil et le confort des hôtes 24 h/7 j et vous accompagne dans l'organisation de votre séjour, réunion, repas ou activité...

These two furnished tourism apartments are located in an emblematic building on the Quai du Châtelet, in the lively district of the historic old town of Orleans, with, from their loggias, an exceptional view of the Loire. They offer a trendy and cozy setting, ideal for a business stay of up to four or five people or in meeting spaces for up to eight people. The cottage provides the towels, bed and household linen, all meeting material (video projector, flipchart, paper, pens, and bottled water) with welcome coffee as well as one parking space per apartment. The establishment ensures the reception of guests 24/7 and helps you all along your stay with the organization of meetings, meals, activities, etc.

AUTRES SUGGESTIONS*

HÔTELS 3 ÉTOILES

	CAMPANILE LA CHAPELLE-SAINT-MESMIN	RUE D'AQUITAINE	LA CHAPELLE-SAINT-MESMIN
	IBIS STYLES ORLÉANS LA CHAPELLE	7 RUE D'AQUITAINE	LA CHAPELLE-SAINT-MESMIN
	KYRIAD LA CHAPELLE	6 RUE DE MICY, ZA LES PORTES DE MICY	LA CHAPELLE-SAINT-MESMIN
	THE ORIGINALS ORLÉANS SUD PARC HÔTEL	55 ROUTE D'ORLÉANS	LA CHAPELLE-SAINT-MESMIN
	COMFORT HÔTEL OLIVET PROVINCES	130 RUE DU LANGUEDOC	OLIVET
Q	LE PAVILLON BLEU	351 RUE DE LA REINE BLANCHE	OLIVET
	LE RIVAGE	635 RUE DE LA REINE BLANCHE	OLIVET
	ESCALE OCÉANIA	16 QUAI DE PRAGUE	ORLÉANS
Q	HÔTEL DE L'ABEILLE	64 RUE D'ALSACE-LORRAINE	ORLÉANS
Q	HÔTEL MARGUERITE	14 PLACE DU VIEUX MARCHÉ	ORLÉANS
Q	URBAN JUNGLE HÔTEL ORLÉANS	1 RUE DE LA LIONNE	ORLÉANS
Q	HÔTEL SAINT-MARTIN	52 BOULEVARD ALEXANDRE MARTIN	ORLÉANS

AUTRES SUGGESTIONS*

CAMPANILE ORLÉANS SARAN	744 ROUTE NATIONALE 20	SARAN
COMFORT HÔTEL ORLÉANS SARAN	232 RUE FRANCIS PERRIN	SARAN
THE ORIGINALS ORLÉANS-NORD	249 ROUTE NATIONALE 20	SARAN
HÔTELS 2 ÉTOILES		
B&B LA CHAPELLE-SAINT-MESMIN	AVENUE GEORGES POMPIDOU	LA CHAPELLE-SAINT-MESMIN
Q KYRIAD DIRECT ORLÉANS OUEST	20 RUE CHISTERA	LA CHAPELLE-SAINT-MESMIN
COMFORT OLIVET AULNAIES	1330 RUE DE LA BERGERESSE	OLIVET
KYRIAD DIRECT ORLÉANS SUD OLIVET	110 RUE DU LANGUEDOC	OLIVET
FASTHÔTEL	RUE BRILLAT-SAVARIN	ORLÉANS
HÔTEL ARCHANGE	1 BOULEVARD DE VERDUN	ORLÉANS
HÔTEL BANNIER	13 FAUBOURG BANNIER	ORLÉANS
HÔTEL SAINT-AIGNAN	3 PLACE GAMBETTA	ORLÉANS
PROMOTEL	117 FAUBOURG DE BOURGOGNE	SAINT-JEAN-DE-BRAYE
HÔTEL DE SARAN	680 ROUTE NATIONALE 20	SARAN
HÔTELS NON CLASSÉS		
LE SANIBEL ET L'ENTREPÔT	306 RUE DU FAUBOURG BANNIER	FLEURY-LES-AUBRAIS
HÔTEL PREMIÈRE CLASSE ORLÉANS OUEST LA CHAPELLE	9 RUE D'AQUITAINE	LA CHAPELLE-SAINT-MESMIN
BONSAÏ	1550 RUE DE LA BERGERESSE	OLIVET
PREMIÈRE CLASSE	51 RUE DU BERRY	OLIVET
Q HÔTEL COLIGNY	80 RUE DE LA GARE	ORLÉANS
HÔTEL DE PARIS	29 RUE DU FAUBOURG BANNIER	ORLÉANS
B&B SAINT-JEAN-DE-BRAYE	17 AV. PIERRE MENDÈS FRANCE	SAINT-JEAN-DE-BRAYE
HÔTEL SAXO	255 ROUTE NATIONALE 20	SARAN
MISTER BED	234 RUE FRANCIS PERRIN	SARAN
PREMIÈRE CLASSE	LIEU-DIT LA CHIPERIE	SARAN
RÉSIDENCES DE TOURISME		
Q AUBERGE DE JEUNESSE D'ORLÉANS	3 RUE CROIX PÉCHÉE	ORLÉANS
APPARTHOTEL ADAGIO ACCESS ORLÉANS	3 RUE JEAN-FRANÇOIS DENIAU	ORLÉANS
ODALYS APPART HÔTEL SAINT-JEAN	26 RUE FAUBOURG SAINT-JEAN	ORLÉANS
SÉJOURS & AFFAIRES JEANNE D'ARC	11 PLACE DU 6 JUIN 1944	ORLÉANS

** Classement par catégories puis alphabétique par noms de villes puis d'enseignes.*

Q *Partenaire d'Orléans Val de Loire Tourisme engagé dans la charte Qualité Accueil Partenaire Tourisme 2022.*

RESTAURANTS

Restaurants

RESTAURANTS PARTENAIRES ET ENGAGÉS POUR ACCUEILLIR DES GROUPES DE PROFESSIONNELS	VILLE	COUVERTS EN INTÉRIEUR	SALLES DE RÉUNION	SALLES DE RESTAU-RATION	
BRASSERIE MODERNE Ô DEUX SENS	ARDON	220	9	1	page 70
L'ORÉE DES CHÊNES	LA FERTÉ-SAINT-AUBIN	100	6	2	page 70
LE CARROUSEL RESTAURANT	MEUNG-SUR-LOIRE	150	3	2	page 71
BATEAU LAVOIR ORLÉANS	ORLÉANS	80	1	2	page 71
LE CABINET VERT	ORLÉANS	80	1	2	page 72
GRAPE BAR	ORLÉANS	50	"	1	page 72
LE RESTAURANT DE LA DEMEURE	ORLÉANS	150	8	1	page 73
CAMPANILE ORLÉANS SUD	ORLÉANS	40	1	1	page 73
AU BUREAU	ORLÉANS	240	1	3	page 74
L'ENTRACTE	ORLÉANS	50	4	1	page 74
IRIDIUM	ORLÉANS	60	1	1	page 75
BRIT HÔTEL	SAINT-JEAN-DE-BRAYE	80	3	1	page 75
LINA	SAINT-JEAN-DE-BRAYE	120	6	1	page 76
CÔTÉ SUD LOIRE	SAINT-JEAN-LE-BLANC	80	"	2	page 76
LA CANTINE DE FRED	SARAN	60	"	1	page 77
LES TOQUES DU LOIRET	ORLÉANS	80	"	12	page 77

M² Superficie *Surface* | Réunion *Meeting* | En U *U-shaped* | Cocktails *Cocktail parties* | Classe *Classroom* | Théâtre *Theater* | Repas assis *Seated dinner* | " Non disponible *Not available* | P Parking

BRASSERIE MODERNE Ô DEUX SENS Ⓟ

HÔTEL-RESTAURANT

Nombre de couverts : 220 + 110 en terrasse ou 450 en cocktail
Nombre de salles de restauration : 1
Menu groupe à partir de : 27 € TTC (boissons incluses)
Partenariats avec le golf de Limère et le centre de balnéothérapie les Balnéades
Activité annexe : hôtel p. 53

La brasserie moderne *Ô Deux Sens* vous accueille dans un environnement chaleureux et convivial, avec une magnifique vue dégagée sur le 18e trou du golf de Limère. Le chef et sa brigade mettent à disposition leur savoir-faire et leur passion pour vous proposer une cuisine simple, goûteuse, abordable et faite maison à partir de produits frais. L'équipe en salle sera heureuse de vous accompagner dans cette expérience unique, avec un accueil et un service adaptés à vos attentes.

The modern brewery "Ô Deux Sens" welcomes you in a warm and pleasant environment with a magnificent view of the "18th green of Limere" Golf course. The Chef and his team with their expertise and passion will offer homemade style and tasty meals made with fresh products The restaurant team will welcome you with its exceptional experience and an attentive service based on your expectations.

SALLES *Meetings Rooms*	M²						
Dans l'espace conférences							
Vinci (1)	50	16	16	40	20	40	30
Vélasquez (2)	90	25	25	80	40	70	40
Sisley (3)	80	25	25	70	30	50	40
Renoir (4)	100	30	30	80	40	70	60
Gauguin (5)	120	40	40	100	50	80	70
Matisse (1+2+3) ou Monet (4+5)	220	70	70	200	100	170	100
Cézanne (1+2+3+4+5)	440	//	//	450	200	400	300
Dans l'hôtel							
Eagle (11) ou Fairway (113)	35	16	16	//	20	30	//
Bogey-Birdy	70	30	30	//	30	60	//
Green (213)	20	8	//	//	//	//	//

200 allée des 4 Vents - 45160 Ardon
hb1fo@accor.com
02 38 49 99 99
www.accorhotels.com

L'ORÉE DES CHÊNES Ⓟ
ÉTABLISSEMENT CAPHOTEL

HÔTEL-RESTAURANT

Nombre de couverts : 100
Nombre de salles de restauration : 2
Menu groupe à partir de : 56 €
Activité annexe : hôtel p. 53

Situé en plein cœur de la Sologne, notre établissement associe un cadre classé « Relais du silence », au milieu de 75 hectares d'espaces verts, de bois et d'étangs, à un restaurant gastronomique avec une carte évoluant au fil des saisons, en valorisant l'utilisation des produits régionaux : girolles, gibiers, asperges..., tout en laissant libre cours à la créativité culinaire du chef.

Located in the heart of the Sologne, our establishment combines a Relais du Silence label setting with 75 hectares of greenery, woods and lakes. A gourmet restaurant with a menu that changes with the seasons places regional products in the limelight: chanterelle mushrooms, game, asparagus... Leaving free rein to the culinary creativity of chef.

921 route de Marcilly - 45240 La Ferté-Saint-Aubin
p.chambaret@loreedeschenes.com
02 38 64 84 00
www.loreedeschenes.com

SALLES *Meetings Rooms*	M²						
Salon Grand Meaulnes	70	30	30	50	//	50	50
Salon les Sauldres	80	35	35	70	24	70	//
Salon les Bruyères	47	18	18	30	18	30	//
Relais de chasse	40	18	//	25	//	//	//
Saint-Hubert	10	10	8	//	//	//	//
Le Raboliot	6	6	//	//	//	//	//

LE CARROUSEL RESTAURANT Ⓟ

HÔTEL-RESTAURANT

Nombre de couverts : 150 + 40 terrasse
Nombre de salles de restauration : 2
Menu groupe à partir de : 19 €
Séminaire résidentiel à partir de : 145 €
Activité annexe : hôtel p. 56

Proche du centre-ville et du château de Meung-sur-Loire, découvrez *Le Carrousel*, un restaurant traditionnel, qui fait référence à l'ambiance et à l'architecture du bâtiment existant. Ce restaurant est avant tout un endroit convivial et original par l'ambiance qui y règne. En effet, la volonté est d'y créer une ambiance joviale sous le thème du carrousel. Une cuisine maison à base de produits frais. Un plat du chef à la semaine en fonction du marché.

Discover Le Carrousel, a traditional restaurant which refers to the atmosphere and architecture of the existing building, close to the city center and the Château de Meung-sur-Loire. This restaurant is above all a friendly and original place that aims to create a fun ambiance with a carrousel theme. The homemade cuisine is based on fresh produce, with a chef's dish of the week created from market produce.

21 rue de Blois - 45130 Meung-sur-Loire
contact@laportedeschateaux.fr
02 18 69 30 51
www.lecarrouselrestaurant.fr

SALLES *Meetings Rooms*	M²						
Cheno	60	//	35	//	40	60	20
Chambo	60	//	35	//	40	60	//
Chever	28	//	15	//	//	20	//

BATEAU LAVOIR ORLÉANS

RESTAURANT

Nombre de couverts : 80 + 100 terrasse
Nombre de salles de restauration : 2
Menu groupe à partir de : 39 €
Journée d'étude à partir de : 55 €
Activité annexe : incentives p. 85

Le *Bateau Lavoir Orléans* est un restaurant – bar – événement, amarré quai du Châtelet à Orléans. L'objectif visé par l'équipage est d'offrir un moment convivial basé sur la satisfaction du client et le plaisir partagé, un ressenti de « bien-être », de confort, une sensation de dépaysement au contact de la Loire et de son patrimoine. Dans l'espoir que ce premier contact via cette plateforme éveillera l'envie de venir découvrir ce lieu original, paisible, chaleureux et dépaysant, la dynamique équipe du *Bateau Lavoir Orléans* reste à votre écoute pour établir des « prestations sur mesure » dans le cadre d'événements spéciaux « séminaire, mariage, cocktail dînatoire, repas d'affaires, repas de famille, dîner concert jazz, soirée à thème… ».

The Bateau Lavoir Orléans is a Restaurant – Bar – Venue, moored at quai de Chatelet in Orléans.

The goal that our team aims for is a moment of sociability based on customer satisfaction and shared enjoyment, a feeling of well-being, of comfort, a sensation of "getting away from it all" in contact with the Loire and its heritage.

We hope that your initial contact through this platform will awaken the desire to come along and discover this original, peaceful and friendly location that is a real change of scenery.

The dynamic team at the Bateau Lavoir Orléans is at your disposal to establish tailor-made services as part of special events "Seminar, Wedding, Cocktail evening, corporate dining, family dining, dinner and Jazz concert, Thematic evening ..."

SALLES *Meetings Rooms*	M²						
Salle de restaurant	250	60	20	150	60	60	80

1 quai du Châtelet - 45000 Orléans
bateaulavoir45@orange.fr
02 38 88 93 23 / 06 43 62 62 76
www.bateaulavoir-orleans.fr

LE CABINET VERT Ⓟ

RESTAURANT

Nombre de couverts : 80 + 40 terrasse
Nombre de salles de restauration : 2
Menu groupe à partir de : 39 €
Activité annexe : hôtel p. 65

Un restaurant à la vue unique sur le fleuve royal et le canal. Un site historique idéal pour toutes les occasions professionnelles ou familiales. Deux salles et une terrasse exposée plein sud avec une cuisine traditionnelle française concoctée et servie par une équipe de maîtres restaurateurs. Ceux-ci partagent la passion de leur métier en concoctant des plats avec des produits régionaux. Ce peut être aussi le moment d'une pause-café lors d'une promenade en bord de Loire. Vous pouvez désormais prolonger votre séjour avec les 3 chambres d'hôte au calme avec parking. La campagne aux portes de la ville.

A restaurant with a unique view of the royal river and the canal. An ideal, historic site for all professional or family occasions. Two rooms and a south-facing terrace with a traditional French cuisine created and served by a team of Maîtres-Restaurateurs chefs. They share the passion for their profession by concocting dishes with regional products. It is also a great spot to take a coffee break while walking along the banks of the Loire. You can now extend your stay with our three quiet guest rooms with parking. The countryside right at the edge of the city.

1 chemin de Halage - 45000 Orléans
contact@le-cabinet-vert.com
02 38 53 45 98
www.le-cabinet-vert.com

SALLES *Meetings Rooms*	M²						
Étage	34	18	14	//	//	40	25
R.-D.-C.	80	//	//	110	//	//	55

GRAPE BAR

HÔTEL-RESTAURANT

Nombre de couverts : 50
Nombre de salles de restauration : 1
Menu groupe à partir de : 15 €
Activité annexe : hôtel p. 59

Vous découvrirez au *Grape Bar* un concept de restauration innovant et convivial, basé sur du « fait maison » et de délicieux produits régionaux. Que vous soyez un homme ou une femme d'affaires pressé, ou en famille sur la route des vacances, ou encore en voyage de groupe, *Grape Bar* sait s'adapter à toutes vos envies !

At the Grape Bar, you will discover an innovative and friendly restaurant concept based on homemade dishes and delicious regional products. Whether you are a busy business man or woman, or a family on vacation or on a group trip, the Grape Bar can adapt to meet your tastes!

4 rue du Maréchal Foch - 45000 Orléans
h1397@accor.com
02 38 54 23 11
www.ibis.com

LE RESTAURANT DE LA DEMEURE Ⓟ

HÔTEL-RESTAURANT

Nombre de couverts : 150 + 60 terrasse
Nombre de salles de restauration : 1
Menu groupe à partir de : 25 €
Séminaire résidentiel : 250 €
Activité annexe : hôtel p. 55

Le restaurant de la Demeure vous offre le choix d'une cuisine qui s'oriente vers les circuits courts, les produits de saison et le « fait maison ». Agrandissement de la surface de restauration avec une terrasse bioclimatique et un espace show-cooking et tisanerie. Animations musicales vendredi soir et brunch tous les dimanches midi. Jusqu'à 210 couverts en capacité. Labellisé Maître Restaurateur fin 2022.

The restaurant de la Demeure offers you a cuisine based on short food supply chains, seasonal products and homemade dishes. The restaurant area extends into a bioclimatic terrace and a show-cooking area and tearoom. Musical entertainment Friday evening and brunch every Sunday at noon. Up to 210 place settings. Labeled Maître Restaurateur since 2022.

SALLES *Meetings Rooms*	M²						
Arnon	20	10	//	//	//	//	//
Brenne	20	10	//	//	//	//	//
Cisse	20	10	//	//	//	//	//
Sauldre	20	10	//	//	//	//	//
Tharonne	40	15	15	25	20	35	20
Fouzon	70	25	25	55	40	50	40
Fouzon + 1/2 Cosson	105	35	35	70	50	100	60
Fouzon - Cosson	140	55	35	110	50	100	//
Beuvron - Cosson - Fouzon	210	80	65	170	110	190	//
Cozy	15	10	10	20	20	20	//

2 rue Honoré de Balzac - 45071 Orléans
ho419@accor.com
02 38 63 04 28
www.novotel.com

CAMPANILE ORLÉANS SUD Ⓟ

HÔTEL-RESTAURANT

Nombre de couverts : 40 + 40 terrasse
Nombre de salles de restauration : 1
Menu groupe à partir de : 25 €
Séminaire résidentiel à partir de : 80 €
Activité annexe : hôtel p. 57

Campanile offre une restauration qui met à l'honneur le « fait maison » et propose des offres sur demande. Un large choix de formules-buffets et de plats à la carte vous est proposé sur place. Les buffets d'entrées et de desserts, géants, et la carte sont une véritable invitation à la gourmandise à laquelle vous ne pourrez résister. Aux beaux jours, profitez de la terrasse aménagée.

Campanile offers dining that celebrates "home-made fare" and proposes packages on request. The hearty starters and desserts buffet and the menu are a genuine invitation to indulge that you will not be able to resist. In fine weather, enjoy your meal out on the terrace.

SALLES *Meetings Rooms*	M²						
Salle de réunion	55	//	22	40	//	30	//

326 rue Chateaubriand - 45100 Orléans
orleans.lasource@campanile.fr
02 38 63 58 20
www.campanile.com

AU BUREAU

RESTAURANT

Nombre de couverts : 240 + 24 en terrasse
Nombre de salles de restauration : 3
Menu groupe à partir de : 18 €

Grande brasserie entièrement rénovée offrant 240 places assises, dans un confort incomparable. Établissement de plain-pied avec accès handicapés, climatisé. Espace cosy et chaleureux pour assister aux retransmissions sportives. La carte est renouvelée deux fois par an avec des propositions originales de plats et de desserts « faits maison ». Animations musicales en fin de semaine. Proposition de menus spécifiques pour les groupes, sur réservation.

A fully renovated brasserie offering 240 seats in incomparable comfort and a cosy and warm space for watching sports broadcasts. Our menu is renewed twice a year with original homemade dishes and desserts. Musical entertainment at the weekend. Proposal of specific menus for groups, by reservation. One-storey building with disabled access.

SALLES *Meetings Rooms*	M²						
Salon 1	//	//	//	//	//	//	240

24-26 rue Royale - 45000 Orléans
aubureauorleans@gmail.com
02 38 62 91 09
www.aubureau-orleans.fr

L'ENTRACTE Ⓟ
ÉTABLISSEMENT CAPHOTEL

HÔTEL-RESTAURANT

Nombre de couverts : 50 + 35 terrasse
Nombre de salles de restauration : 1
Menu groupe à partir de : 25 €
Séminaire résidentiel : 199 €
Activité annexe : hôtel p. 55

Dans un nouveau cadre raffiné, venez découvrir les plats savoureux du restaurant *L'Entracte*. Une cuisine traditionnelle recherchée et repensée uniquement à base de produits frais vous y sera servie. À partir du printemps, profitez également de la terrasse au bord de la piscine. Pour plus de praticité, un parking gratuit est également à votre disposition.

Enjoy traditional cooking and an elegant setting at L'Entracte, open everyday. Free parking available. From the spring, you can come and enjoy our terrace beside the swimming pool.

SALLES *Meetings Rooms*	M²						
Châtillon + Cléry	100	40	40	80	50	70	50
Châtillon ou Cléry ou Chamerolles	50	20	20	35	20	35	32
Châtillon + Cléry + Chamerolles	150	60	60	100	75	105	90
Espace pauses	80	//	//	60	//	//	40

44-46 quai Barentin - 45000 Orléans
ho581@accor.com
02 38 62 98 20
www.mercure.accorhotels.com

IRIDIUM Ⓟ

HÔTEL-RESTAURANT

Nombre de couverts : 60
Nombre de salles de restauration : 2
Menu groupe à partir de : 17 €
Activité annexe : hôtel p. 58

Ce restaurant traditionnel avec sa formule 3 plats, entrée-plat-dessert, élaborée sur place avec les fruits et légumes du marché, ne manquera pas de vous régaler avec un excellent rapport qualité-prix.

This traditional French restaurant, with its 3-course formula (starter, main course, and dessert), offers dishes prepared on site with fresh fruits and vegetables from the market. It won't fail to delight your taste buds, in addition to being an excellent value for the money.

Rue A. Brillat-Savarin - 45100 Orléans
comfort.orleans.sud@gmail.com
02 38 51 00 55
www.comfort-hotel-orleans.com

BRIT HÔTEL Ⓟ

HÔTEL-RESTAURANT

Nombre de couverts : 80 + 90 terrasse
Nombre de salles de restauration : 1
Menu groupe à partir de : 21 €
Activité annexe : hôtel p. 60

Situé à Saint-Jean-de-Braye, à l'est d'Orléans, accolé au Brit Hôtel, le restaurant *Antarès* est très pratique d'accès. Son restaurant vous permettra de déguster des plats fabriqués avec des produits de qualité issus du Loiret ou de la région du Val de Loire. En outre, les plats sont mijotés au gré des produits de saison. La capacité d'accueil du restaurant est de 80 personnes.

Located in Saint-Jean-de-Braye, east of Orléans, next to the Brit Hotel, the Restaurant Antarès is easily accessible. Its restaurant will allow you to taste dishes made with quality products from the Loiret and Loire Valley regions. In addition, the dishes are simmered according to seasonal products. The restaurant can host up to 80 people at a time.

2 avenue du Général Leclerc - 45800 Saint-Jean-de-Braye
antares@brithotel.fr
02 38 21 59 59
www.hotel-orleans-antares.brithotel.fr

SALLES *Meetings Rooms*	M²						
Salon Loire	20	//	12	15	//	15	//
Salon Beauce	28	//	14	25	//	25	//
Salon Loire + Beauce	48	//	25	45	//	55	//
Salon Sologne	70	//	19	//	//	//	//

LINA Ⓟ
ÉTABLISSEMENT CAPHOTEL

HÔTEL-RESTAURANT

Nombre de couverts : 120 + 60 terrasse
Nombre de salles de restauration : 1
Menu groupe à partir de : 30 €
Séminaire résidentiel : 210 €
Activité annexe : hôtel p. 56

Venez découvrir notre restaurant *Lina* et savourer un moment d'évasion au restaurant, au bar, en terrasse ou en chambre. Notre chef vous propose des plats faits maison ainsi qu'une sélection de burgers qui sauront combler toutes vos envies. *Lina Restaurant*, c'est se restaurer comme on veut, quand on veut, dans un cadre décontracté et design « *so chic* ». Restauration à toute heure.

Come and discover our "Lina" restaurant and savor a moment of escape in the restaurant, the bar, on the terrace or in your room. Our chef offers homemade dishes as well as a selection of burgers that will satisfy all your desires. "Lina Restaurant" means eating as you want, when you want, in a relaxed and designer setting "so chic".
Catering at any time.

145 avenue de Verdun - 45800 Saint-Jean-de-Braye
h1075@accor.com
02 38 84 65 65
www.novotel.com

SALLES *Meetings Rooms*	M²						
Loiret	25	10	15	//	16	15	//
Hêtre	63	20	20	//	20	50	//
Charme et Hêtre	95	30	30	//	30	90	//
Chêne et Hêtre	127	40	40	//	40	100	//
Charme et Hêtre	127	40	40	//	40	100	//
1/2 Hêtre	32	15	15	//	15	15	//
Charme	63	20	20	//	50	50	//
Sologne	28	10	//	//	16	15	//
Chêne	63	20	20	//	20	50	//
Chêne + Charme + Hêtre	200	//	70	150	//	180	//

CÔTÉ SUD LOIRE

RESTAURANT

Nombre de couverts : 80 + 25 terrasse
Nombre de salles de restauration : 2
Menu groupe à partir de : 15 €

Depuis juin 2011, le restaurant *Côté Sud Loire* vous accueille chaleureusement et vous propose une cuisine simple mais goûteuse, faite maison. La salle, d'une capacité pouvant aller jusqu'à 70-80 couverts selon la nature de votre repas, vous permettra de réaliser le repas que vous souhaitez.

Since June 2011, the restaurant Côté Sud Loire warmly welcomes you and offers you a simple, yet tasty, homemade cuisine. The dining room has a capacity of up to 70-80 place settings depending on its configuration, allowing you to customize it to your needs.

31 rue du Général de Gaulle - 45650 Saint-Jean-le-Blanc
cotesud.loire@bbox.fr
02 38 66 45 76
www.cotesudloire.eatbu.com

LA CANTINE DE FRED Ⓟ

HÔTEL-RESTAURANT

Nombre de couverts : 60 + 40 terrasse
Nombre de salles de restauration : 1
Menu groupe à partir de : 25
Activité annexe : hôtel p. 62

À *La Cantine de Fred*, on respire la joie de vivre ! Le rendez-vous pour des repas d'affaires un peu comme à la maison, basé sur la convivialité et le partage. Venez découvrir des plats à base de produits frais et locaux variant tous les jours.

Come enjoy some traditional joie de vivre at La Cantine de Fred! It's the ideal meeting place for a business meal, while also maintaining a comfortable atmosphere and offering homestyle cooking. Stop by and discover our fresh, local dishes served everyday.

Chemin des Sablons - 45770 Saran
ho632@accor.com
02 38 65 01 40
www.lacantinedefred-saran.fr

LES TOQUES DU LOIRET Ⓟ

RESTAURANTS

Nombre de couverts : 100
Nombre de restaurants : 11
Menu groupe à partir de : 39 €
Activités annexes : espace événementiel, incentives et services

Vous recherchez un établissement pour recevoir vos collaborateurs ou clients dans le Loiret ? L'association les Toques du Loiret regroupe 12 restaurants. Des adresses où l'on vous mijote une cuisine de saison avec des produits locaux. Retrouvez des Maîtres Restaurateurs, des établissements rejoignant le Collège culinaire et des étoilés au *Guide Michelin*. En fonction de votre demande, l'association vous aidera à choisir le restaurant adapté. Les Toques du Loiret sont soucieuses de leur impact environnemental et se sont engagées à recycler 100 % de leurs déchets organiques.

Are you looking for an establishment to welcome your employees or customers in the Loiret? The Toques du Loiret association brings together 12 restaurants where seasonal cuisine is prepared for you with local products. Find Master Chefs, establishments from the Culinary College, and Michelin-starred restaurants. Depending on your needs, the association will help you find the restaurant that's right for you. Les Toques du Loiret are concerned about their environmental impact and are committed to recycling 100% of their organic waste.

Siège : 34 rue Étienne Dolet - 45000 Orléans
lestoquesduloiret@gmail.com
06 82 01 44 13
www.les-toques-du-loiret.com

RESTAURANTS *Restaurants*	M²				int.	ext.	*Activités / Animations*
***Chez Dionysos* – Orléans**	//	//	//	//	28	10	
***Ver di vin* – Orléans**	120	22	50	30	47	//	Œnologie – ateliers dégustation
***La Grande Tour* Saint-Ay**	140	35	70	40	80	70	
***La Petite Auberge* La Ferté-Saint-Aubin**	//	//	//	//	36	20	
***La Table d'à côté* – Ardon**	//	//	//	//	40	20	
***Le Pavillon bleu* – Olivet**	120	//	120	//	80	80	Balade en barque sur le Loiret + 8 chambres
***L'Auberge des Templiers* Boismorand**	//	//	//	//	90	50	
***Eugène* – Orléans**	//	24	//	//	50	//	
***Le Lift* – Orléans**	250	40	150	//	80	80	Ateliers culinaires
***Mix cuisine & partage* Orléans**	85	25	35	25	44	16	Ateliers culinaires
***Le Hang'art* – Pithiviers**	230	//	70	//	50	30	
***Au Clos des Vignes* – Baule**	//	//	20	20	20	//	

NOTES

AUTRES SUGGESTIONS*

	CUISINE GASTRONOMIQUE		
Q	**LE PAVILLON BLEU**	351 RUE DE LA REINE BLANCHE	OLIVET
Q	**LA PARENTHÈSE**	26 PLACE DU CHÂTELET	ORLÉANS
Q	**LE LIFT**	5 RUE DE LA POTERNE	ORLÉANS
Q	**LE TONNELIER**	5 RUE ALSACE-LORRAINE	ORLÉANS
Q	**RESTAURANT EUGÈNE**	24 RUE SAINTE-ANNE	ORLÉANS
Q	**VER DI VIN**	2 RUE DES TROIS MARIES	ORLÉANS
Q	**RELAIS DE POSTE SAINT-JACQUES**	8 PLACE DE L'ÉGLISE	DANGEAU
	CUISINE TRADITIONNELLE		
Q	**LA COCOTTE**	6 RUE DE MICY	LA CHAPELLE-SAINT-MESMIN
Q	**L'ÉTAGE**	6 RUE JEAN HUPEAU	ORLÉANS
Q	**L'ESCALIER**	262 RUE DE BOURGOGNE	ORLÉANS
Q	**L'ORANGERIE**	7 RUE JEANNE D'ARC	ORLÉANS
Q	**LE P'TIT GAVROCHE**	145 RUE DE BOURGOGNE	ORLÉANS
	CUISINE À THÈME		
Q	**HEUREUX COMME ALEXANDRE**	52 RUE SAINTE-CATHERINE	ORLÉANS
Q	**LE PHARE SAINT LOUIS**	31 RUE SAINTE-CATHERINE	ORLÉANS
Q	**SUSHI SHOP**	51 RUE ROYALE	ORLÉANS
	BRASSERIE		
Q	**C'FESTIN**	1 RUE AUGUSTE DE SAINT-HILAIRE	ORLÉANS
	GLACIERS - SALONS DE THÉ		
Q	**AUX PALETS OR**	15 RUE BANNIER	ORLÉANS
Q	**B. GLACIER**	8 BIS RUE DES ALBANAIS	ORLÉANS
	VENTE À EMPORTER		
Q	**BIG FERNAND**	13 RUE LOUIS ROGUET	ORLÉANS
	BAR		
Q	**L'INEXPLOSIBLE**	3 QUAI DU CHÂTELET	ORLÉANS
	TRAITEUR		
Q	**PHILIPPE BARDEAU TRAITEUR**		ORLÉANS

** Classement par types d'activité puis alphabétique par noms de villes puis d'enseignes.*

Q *Partenaire d'Orléans Val de Loire Tourisme engagé dans la charte Qualité Accueil Partenaire Tourisme 2022.*

INCENTIVES

Incentives

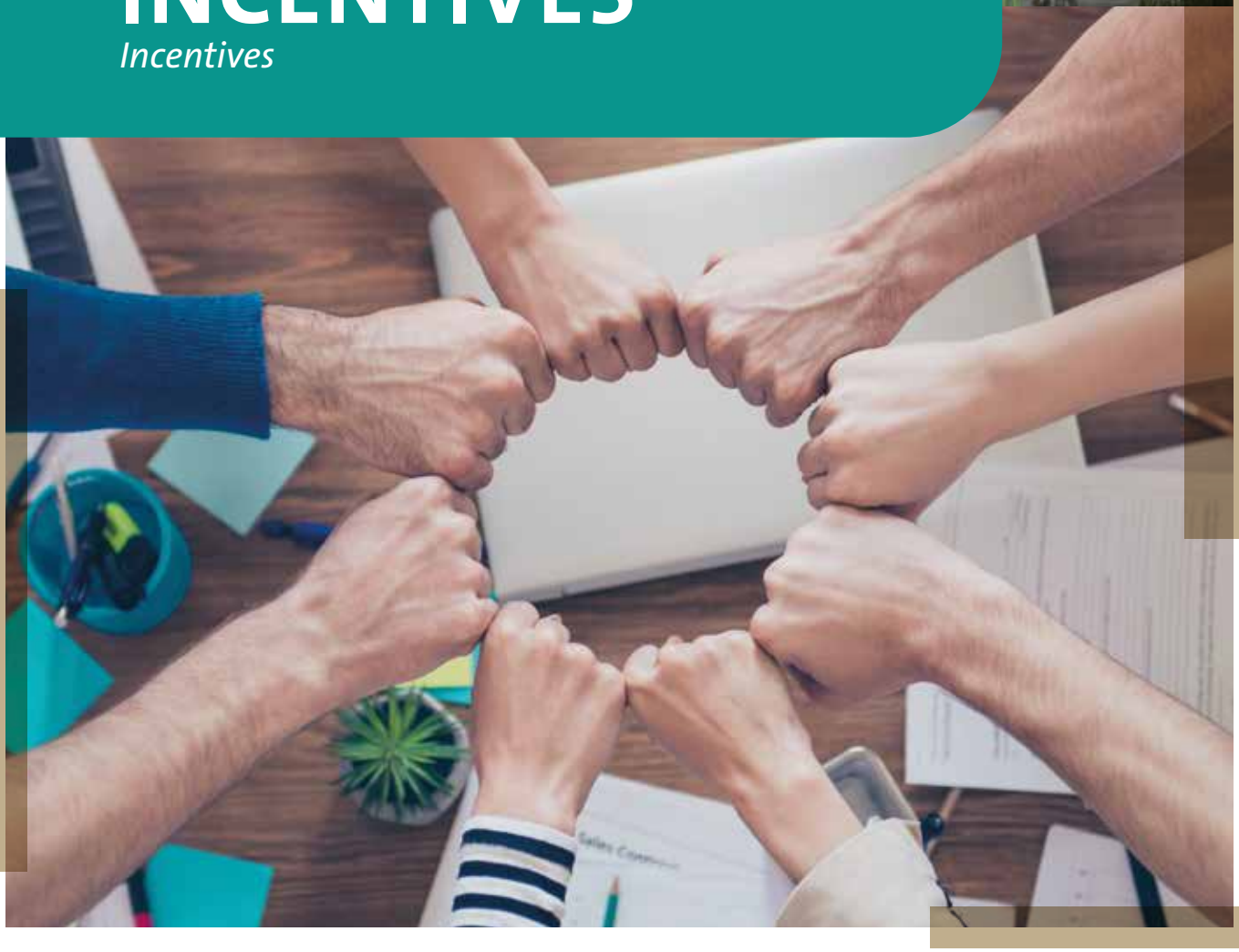

ENSEIGNE	VILLE	PAX MAX.	ACTIVITÉS / SERVICES	
CHÂTEAU DU CLOS LUCÉ	AMBOISE	450	SITE ET MONUMENT HISTORIQUES	page 82
DOMAINE NATIONAL DE CHAMBORD	CHAMBORD	1.000	SITE ET MONUMENT HISTORIQUES	page 82
CHÂTEAU DE LA FERTÉ-SAINT-AUBIN	LA FERTÉ-SAINT-AUBIN	200	SITE ET MONUMENT HISTORIQUES	page 83
CHÂTEAU DE MEUNG-SUR-LOIRE	MEUNG-SUR-LOIRE	25 PAR GUIDE	SITE ET MONUMENT HISTORIQUES	page 83
CHÂTEAU DE CHAMEROLLES	CHILLEUR-AUX-BOIS	200	SITE ET MONUMENT HISTORIQUES	page 84
CHÂTEAU DE SULLY-SUR-LOIRE	SULLY-SUR-LOIRE	200	SITE ET MONUMENT HISTORIQUES	page 84
CHÂTEAU DE BEAUGENCY	BEAUGENCY	200	SITE ET MONUMENT HISTORIQUES	page 85
BATEAU LAVOIR ORLÉANS	ORLÉANS	40	ANIMATION MUSICALE	page 85
EMPREINTE BAR	ORLÉANS	150	SOIRÉE PRIVÉE AVEC ANIMATION	page 86
ECHO LOGOS FORMATION PRÉPARATION MENTALE	ORLÉANS	100 SUR PLACE	HYPNOSE ET NEUROSCIENCES	page 86
TROTTXWAY	ORLÉANS	50	TROTTINETTES ÉLECTR. TOUT-TERRAIN	page 87
GYROWAY	ORLÉANS	100	GYROPODES TOUT-TERRAIN	page 87
MOBE Muséum d'Orléans pour la Biodiversité et l'Environnement	ORLÉANS	737	MUSÉUM DES SCIENCES DE LA VIE ET DE LA TERRE	page 88
MUSÉE DES BEAUX-ARTS D'ORLÉANS	ORLÉANS	30 PAR VISITE GUIDÉE	VISITES COMMENTÉES, VISITES INSOLITES	page 88
ORLÉANS VAL DE LOIRE TOURISME SERVICE GROUPES ET CITY PASS	ORLÉANS	40 PAR GUIDE	VISITE GUIDÉE ET SÉJOUR SUR MESURE	page 89
PARC FLORAL	ORLÉANS	"	PARC	page 90
POSITIVE ALTITUDE	ORLÉANS	50	MONTGOLFIÈRE	page 90
CAP DÉCOUVERTES	CONAN	300	AGENCE ÉVÉNEMENTIELLE	page 91
AVENTURE OUTDOOR	SAINT-JEAN-DE-BRAYE	"	DESCENTE DE LOIRE EN CANOË	page 91
CAFÉS JEANNE D'ARC	ORLÉANS	20	DÉGUSTATION DE CAFÉS ET THÉS	page 92
COMPTOIR OLIVETAIN DES BIÈRES (COB)	OLIVET	10	VISITE DE BRASSERIE AVEC DÉGUSTATION	page 92
CAMPUS LA MOUILLÈRE	ORLÉANS	12 PAR ATELIER	ATELIER D'ART FLORAL	page 93
DOMAINE DU CIRAN	MÉNESTREAU-EN-VILLETTE	"	DÉCOUVERTE NATURE	page 93
FRAC CENTRE-VAL DE LOIRE	ORLÉANS	60	EXPOSITIONS, ATELIERS	page 94
GOLF DE MARCILLY	MARCILLY-EN-VILETTE	100	INITIATION AU GOLF	page 94
VIRTUAL ROOM	SARAN	40	ESCAPE GAME – AVENTURE VIRTUELLE COLLABORATIVE	page 96
ESCAPE YOURSELF & QUIZBOXING	ORLÉANS	36	ESCAPE GAME, ESCAPE GAME MOBILE ET SALLE DE QUIZ	page 96
LES VÉLOS VERTS	ORLÉANS	500	LOCATION DE VÉLOS	page 97
THE FACTORY	SAINT-DENIS-EN-VAL	1.200	BOWLING, LASERGAME, ROLLER, KARAOKÉ, BILLARD, JEUX D'ARCADE	page 97
ORCHESTRE SYMPHONIQUE D'ORLÉANS	ORLÉANS	"	CONCERTS, ANIMATIONS MUSICALES D'ÉVÉNEMENTS	page 98
CABOCHÉR	ORLÉANS	12 PAR BATEAU	PROMENADES SUR LA LOIRE ACCESSIBLES À TOUS	page 98
LA ROULOTTE À ÉNIGMES	SEMOY	200	ESCAPE GAMES MOBILES	page 99
OBEN	ORLÉANS	50	SALLE	page 99

CHÂTEAU DU CLOS LUCÉ

SITE ET MONUMENT HISTORIQUES

À partir de : 13 €
Nombre de personnes max. : 450
Activité annexe : espace événementiel p. 32

C'est dans ce bel édifice de briques roses que Léonard de Vinci passa les trois dernières années de sa vie. De ses ateliers restitués à la chambre, en passant par la cuisine, entrez dans l'intimité du génie et découvrez les ingénieuses maquettes de ces inventions. Toiles et machines géantes, bornes sonores, parcours ludiques dans le vaste parc complètent la découverte de cet artiste visionnaire et de ses fabuleuses inventions. Pour les moments de détente, d'incentive et de team building, vous avez le choix entre différentes animations et activités : visite conférence et visite contée de la demeure de Léonard de Vinci, atelier de cuisine Renaissance, chasse au trésor, atelier scientifique pour comprendre le fonctionnement des inventions de Léonard...

Leonardo da Vinci spent the last three years of his life in this beautiful pink-brick building. Restored workshops, the bedroom, the kitchen - enter Leonardo's private domaine and discover the ingenious models of his inventions. Giant canvases and machines, sound terminals, and fun trails through the vast park complete the discovery of this visionary artist and his fabulous inventions. For moments of relaxation, and incentive and team building, you have the choice of a variety of activities: a conference visit and storytelling tour of Leonardo da Vinci's home, Renaissance cooking workshop, treasure hunt, scientific workshop to understand how Leonardo's inventions work, and much more.

2 rue du Clos Lucé - 37400 Amboise
florent.d@vinci-closluce.com
02 47 57 55 78
www.vinci-closluce.com

DOMAINE NATIONAL DE CHAMBORD

SITE ET MONUMENT HISTORIQUES

À partir de : 13 €
Nombre de personnes max. : 1.000
Activité annexe : espace événementiel p. 32

Joyau de la Renaissance française, inscrit au patrimoine mondial de l'UNESCO, Chambord vous propose de nombreuses activités culturelles. Une visite guidée peut être organisée tant en journée qu'en soirée avant un dîner de gala. L'HistoPad permet également de vivre une expérience de visite immersive spectaculaire au temps de François Ier. De nombreuses activités originales sont possibles dans le château et le parc : rallyes, balades à vélo ou en voiturette, visites des jardins potagers, dégustations de vins...

A jewel of the French Renaissance, listed as a UNESCO World Heritage Site, Chambord offers many cultural activities. Guided tours can be organized during the day or evening. The Histopad offers a spectacular immersive visitor experience in the time of François I. Many original activities are possible in the castle and the park: treasure hunts, bike or electric-cart rides, visits to the vegetable gardens, wine tastings, and more.

41250 Chambord
evenements@chambord.org
02 54 50 50 75
www.chambord.org

CHÂTEAU DE LA FERTÉ-SAINT-AUBIN Ⓟ

SITE ET MONUMENT HISTORIQUES

À partir de : 8,5 €
Nombre de personnes max. : 200
Activité annexe : espace événementiel p. 34

Découvrez les charmes de la Sologne dans cet ensemble architectural du XVIIe siècle. Le château de La Ferté est situé à 18 km au sud d'Orléans. Ses offres d'activités permettent d'organiser un événement unique dans un lieu insolite et chargé d'histoire. Améliorez votre cohésion en élucidant un « Meurtre au château », boostez vos équipes dans un parcours d'aventure en forêt, testez vos limites avec un escape game, faites découvrir le patrimoine du château au cours d'une visite historique, challengez-vous lors d'un atelier pâtisserie ou détendez-vous avec une séance œnologie dans les cuisines historiques...

The Château de La Ferté is an exceptional property from the 17th century. It is located 18 km south of Orléans. Thanks to our activities, you can organize a unique event in an exceptional place steeped in history. Improve your team building by solving a Murder at the Castle, boost your staff on a forest adventure, test your limits with an escape game in the castle, discover its heritage during a guided tour, challenge yourself in a pastry workshop or simply relax with a wine-tasting session . . . Everything is possible!

Route d'Orléans - 45240 La Ferté-Saint-Aubin
contact@chateau-ferte.com
02 38 76 52 72
www.chateau-ferte.com

CHÂTEAU DE MEUNG-SUR-LOIRE Ⓟ

SITE ET MONUMENT HISTORIQUES

À partir de : 9 €
Nombre de personnes max. : 25 par guide
Activité annexe : espace événementiel p. 33

Au cœur d'un parc de 7 hectares, à 17 km d'Orléans, le château de Meung vous accueille dans un cadre fonctionnel et dépaysant. Cette imposante bâtisse du XIIIe siècle, remaniée au XVIIIe siècle, vous permettra de créer une vraie rupture ludique et sportive pour accroître la motivation et les relations intergroupes de votre entreprise : ateliers de team building, visites guidées insolites, dégustations... À vous de choisir !

In the heart of a 7-hectare park, 17km far from Orléans, the castle of Meung provides you with a functional framework for a change of scenery. This imposing building from the 13th century, remodelled in the 18th century, put together a fun and sporty break to boost motivation and team relations in your company: workshops, unusual guided tours, tasting sessions… It's up to you!

16 place du Martroi - 45130 Meung-sur-Loire
info@chateau-de-meung.com
02 38 44 36 47
www.chateau-de-meung.com

CHÂTEAU DE CHAMEROLLES Ⓟ

SITE ET MONUMENT HISTORIQUES

Nombre de personnes max. : 200
Activité annexe : espace événementiel p. 35

Ancienne demeure de la famille Du Lac, le château de Chamerolles fut construit entre 1500 et 1530 par Lancelot Ier, échanson et chambellan des rois Louis XII et François Ier. Douves et châtelet d'entrée d'influence médiévale côtoient les trois ailes en briques noires et rouges et sa galerie italienne d'influence Renaissance. Bordé de jardins fleuris avec plus de 75 variétés de rosiers, de jardins potagers, d'un miroir d'eau et d'un parc, le château, situé à seulement 30 minutes au nord d'Orléans, vous offre une balade bucolique. À l'intérieur, les salons du rez-de-chaussée exposent un mobilier d'époque riche. À l'étage, la Promenade des parfums présente l'histoire de l'hygiène et des parfums du XVIe siècle à nos jours, à travers un parcours visuel et olfactif.

The Chamerolles castle is the former residence of the Du Lac family and was built between 1500 and 1530 by Lancelot I, butler to Kings Louis XII and François I. Medieval moats and gatehouses stand alongside the three wings in black and red brick. Its Italian gallery has a visible Renaissance influence. Bordered by flower gardens with more than 75 varieties of roses, vegetable gardens, a water mirror and a park, the castle, located just 30 minutes north of Orléans, offers you a rustic stroll. Inside, the lounges on the ground floor exhibit rich period furniture. Upstairs, the Promenade des Parfums presents the history of hygiene and perfumes from the 16th century to the present day through a visual and olfactory journey.

Route de Gallerand, 45170 Chilleurs-aux-Bois
château.chamerolles@loiret.fr
02 38 39 84 66
www.châteauchamerolles.fr

CHÂTEAU DE SULLY-SUR-LOIRE Ⓟ

SITE ET MONUMENT HISTORIQUES

Nombre de personnes max. : 200
Activité annexe : espace événementiel p. 35

Sur le parcours de visite, 19 salles sont à découvrir, toutes plus singulières les unes que les autres. Des grands espaces du donjon – renfermant la grande salle basse, la salle d'honneur, la chambre du roi et la charpente – aux espaces plus intimes du « petit château », le visiteur est frappé tantôt par les dimensions du bâti, tantôt par la richesse du mobilier. Pendant 1 h 30, le guide sera votre meilleur ambassadeur afin de vous conter la grande et la petite histoire de ce site, où 600 ans se sont écoulés depuis la fondation du château.

On the tour, you'll find 19 rooms, each more unique than the next. From the dungeon, with its large lower room, to the hall of honor; followed by the king's bedroom with its visible woodworking, and the more intimate spaces of the "small castle". You will be impressed by the dimensions of the building and the richness of its furniture. For an hour and a half, the guide will be your best ambassador to recount the history of this castle in all its grandeur; a site where 600 years have passed since its inception.

Chemin de la Salle Verte - 45600 Sully-sur-Loire
chateau.sully@loiret.fr
02 38 36 36 86
www.chateausully.fr/location-et-receptions

CHÂTEAU DE BEAUGENCY

SITE ET MONUMENT HISTORIQUES/ CENTRE D'ART NUMÉRIQUE

Nombre de personnes max. : 200
Activité annexe : espace événementiel p. 33

Le château de Beaugency permet de voyager dans un univers digital et lumineux qui révèle l'architecture médiévale et Renaissance de ce site remarquable. Construit sous l'impulsion des seigneurs de Beaugency puis modernisé à la Renaissance par Jean Dunois, l'édifice a connu bien des fonctions avant d'ouvrir ses portes, en 2021, en centre d'art numérique. Venez découvrir un univers parallèle au cœur de la cité médiévale de Beaugency.

Beaugency Castle allows you to travel in a bright, digital universe that reveals the medieval and Renaissance architecture of this remarkable site. Built so that the Lords of Beaugency and modernized to the borne by Jean Dunois, the building had many functions before opening its doors in 2021, to a digital art center. Come and discover a parallel universe in the heart of the medieval city of Beaugency.

2 place Dunois - 45190 Beaugency
contact@chateau-beaugency.com
02 34 59 74 73
www.chateau-beaugency.com

BATEAU LAVOIR ORLÉANS

DÎNER CONCERT JAZZ

À partir de : 39 €
Nombre de personnes max. : 40
Activité annexe : restaurant p. 71

Le *Bateau Lavoir Orléans* est un restaurant – bar – événement, amarré quai du Châtelet à Orléans. L'objectif visé par l'équipage est d'offrir un moment convivial basé sur la satisfaction du client et le plaisir partagé, un ressenti de « bien-être », de confort, une sensation de dépaysement au contact de la Loire et de son patrimoine. Dans l'espoir que ce premier contact via cette plateforme éveillera l'envie de venir découvrir ce lieu original, paisible, chaleureux et dépaysant, la dynamique équipe du *Bateau Lavoir Orléans* reste à votre écoute pour établir des « prestations sur mesure » dans le cadre d'événements spéciaux « séminaire, mariage, cocktail dînatoire, repas d'affaires, repas de famille, dîner concert jazz, soirée à thème… ».

The Bateau Lavoir Orléans is a Restaurant – Bar – Venue, moored at quai de Chatelet in Orléans. The goal that our team aims for is a moment of sociability based on customer satisfaction and shared enjoyment, a feeling of well-being, of comfort, a sensation of "getting away from it all" in contact with the Loire and its heritage. We hope that your initial contact through this platform will awaken the desire to come along and discover this original, peaceful and friendly location that is a real change of scenery. The dynamic team at the Bateau Lavoir Orléans is at your disposal to establish tailor-made services as part of special events "Seminar, Wedding, Cocktail evening, corporate dining, family dining, dinner and Jazz concert, Thematic evening…"

1 quai du Châtelet - 45000 Orléans
bateaulavoir45@orange.fr
02 38 88 93 23 / 06 43 62 62 76
www.bateaulavoir-orleans.fr

EMPREINTE BAR

RÉCEPTIONS ET SOIRÉES PRIVÉES SUR MESURE

À partir de : 20 €
Nombre de personnes max. : 150
Activité annexe : hôtel p. 54

Pour tous vos événements, Empreinte Hôtel Boutique & Spa**** vous propose des prestations sur mesure adaptées à vos besoins. Deux espaces entièrement privatisables : Empreinte Bar et Empreinte Galerie, pour accueillir jusqu'à 150 personnes. Réceptions avec DJ, cocktails dînatoires, dégustations de vins et spiritueux, showrooms ou encore lancements de produit, faites confiance au savoir-faire d'un établissement 4 étoiles.

*For all your events, Empreinte Hôtel Boutique & Spa**** offers two different spaces that you can fully privatize: Empreinte Bar and Empreinte Galerie which can accommodate up to 150 people. For DJ receptions, cocktail parties, tastings, showrooms or product launches, put your trust in the French know-how of a 4-star establishment.*

80 quai du Châtelet - 45000 Orléans
contact@empreintehotel.com
02 38 75 10 52
www.empreinte-hotel.com

ECHO LOGOS FORMATION

CONFÉRENCES, SPECTACLES, ATELIERS SUR L'HYPNOSE ET LE FONCTIONNEMENT DU CERVEAU

À partir de : sur demande
Nombre de personnes max. : 100 (dans les locaux)
Activité transposable sur le lieu de l'événement

Echo Logos a pour vocation d'accompagner les entreprises qui souhaitent développer le potentiel de leurs collaborateurs et vous assiste grâce à son expertise en communication, en neurosciences et en hypnose. Pour agrémenter vos séminaires, des activités de groupe ou individuelles peuvent vous être proposées selon vos besoins, telles que des conférences ou ateliers ludiques sur le fonctionnement du cerveau, sur le neuromanagement, la communication facilitante, l'autohypnose, la mémoire ou encore l'hypnorelaxation.

Echo Logos aims to support companies wishing to develop the potential of their employees, and can provide you with its expertise in communication, neurosciences and hypnosis. To enhance your seminars, group or individual activities can be provided according to your needs, such as lectures or workshops on brain function, neur management, communication, initiations in self-hypnosis or group sessions in hypnorelaxation.

29 B boulevard Jean Jaurès - 45000 Orléans
contact@echologosformation.com
09 83 54 38 63
www.pro.echo-logos.com

TROTTXWAY

BALADES À TROTTINETTE ÉLECTRIQUE TOUT-TERRAIN

À partir de : 39 €
Nombre de personnes max. : 50
Activité transposable sur le lieu de l'événement.
Prestations encadrées par des guides diplômés.

À la recherche d'une activité à sensations et ludique pour vos collègues ou collaborateurs ? Pensez aux balades à trottinette électrique tout-terrain, activité accessible facilement après une rapide initiation incluse. Moment original et fort en adrénaline assuré ! TrottXway propose de nombreuses balades à thème dans les vignes, dans les caves, insolites ou nature, tout autour d'Orléans, mais aussi sur toute la vallée de la Loire (37 - 41 - 45 - 49). L'équipe accueille vos groupes jusqu'à 50 personnes pour des team building ou des séminaires originaux.

Looking for fun and thrills for your colleagues or staff? TrottXway offers excursions on off-road electric scooters, which are easily mastered after a quick, included training session. Several circuits near Orléans are available, but also in Blois, Chambord and all along the Loire Valley. Possible departure from any requested place or from your own accommodation.

45000 Orléans
contact@trottxway.fr
06 20 40 94 43
www.trottxway.fr

GYROWAY

GYROPODES TOUT-TERRAIN

À partir de : 39 €
Nombre de personnes max. : 100
Activité transposable sur le lieu de l'événement.
Prestations encadrées par des guides diplômés.

Découvrez le Val de Loire autrement et sortez des sentiers battus. Avec le gyropode tout-terrain ou « Segway », c'est une manière originale, écologique et authentique de découvrir le Val de Loire, ses vignes et ses châteaux, tout en s'amusant ! Activité insolite et très ludique, accessible à tous, le gyropode est maîtrisable en quelques minutes après une rapide formation incluse. Gyroway vous propose de nombreuses balades thématiques au départ d'Orléans, de Chambord ou du lieu de votre choix. Pour les groupes jusqu'à 100 personnes, séminaires ou team building, plusieurs formules possibles : balades et/ou jeux.

Let's try another way to discover the Loire Valley: on a Segway! The off-road Segway is an original and eco-friendly way to visit vineyards, castles and the Loire countryside while having fun ! The Segway is really easy to use and is quickly mastered after a quick, included training session lasting just 5 minutes. Gyroway proposes several excursions in and near Orléans, but also in Blois, Chambord and all around the Loire Valley. Possible departure from any requested place or from your own accomodation.For groups, family or company events, several packages with Segway rides or games are available. Helmet and hygiene cap provided.

45000 Orléans
contact@gyroway.fr
06 20 40 94 43
www.gyroway.fr

MOBE – MUSÉUM D'ORLÉANS POUR LA BIODIVERSITÉ ET L'ENVIRONNEMENT

MUSÉUM DES SCIENCES DE LA VIE ET DE LA TERRE

Nombre de personnes max. : 737
Activité transposable sur le lieu de l'événement.
Activité annexe : espace événementiel p. 40

Pensez un événement qui fait sens dans un muséum, haut lieu de science et de culture scientifique. Avec 5 niveaux ouverts au public, un dernier étage hydride entre forum et tiers-lieu (4 Tiers), et deux salles de conférences, le Muséum d'Orléans pour la Biodiversité et l'Environnement (MOBE) est un écrin de choix pour vos événements, en particulier en lien avec des thèmes scientifiques, environnementaux, naturalistes et culturels. Le 4 Tiers s'invite dans le participatif autour du développement du pouvoir d'agir citoyen, de l'esprit critique et de la lutte contre le prêt-à-penser.

Think of an event that takes place in a museum, a center of science and scientific culture. With 5 levels open to the public, a hybrid top floor between forum and meeting place (4 Tiers), and two conference rooms, the Orleans Museum for Biodiversity and the Environment (MOBE) is an ideal setting for your events, in particular those related to scientific, environmental, naturalistic and cultural themes. The 4 Tier is part of the larger discussion about individual citizen responsability, critical thinking, and questioning previously accepted facts.

6 rue Marcel Proust - 45000 Orléans
christine.goncalves@orleans-metropole.fr
02 38 54 93 72
www.orleans-metropole.fr

MUSÉE DES BEAUX-ARTS D'ORLÉANS

VISITES COMMENTÉES, VISITES INSOLITES

À partir de : 60 €
Nombre de personnes max. : 30 par visite guidée
Activité annexe : espace événementiel p. 40

Découvrez et faites découvrir les richesses du musée des Beaux-Arts d'Orléans. Des médiateurs et conférenciers vous accompagnent pour vous proposer différents parcours de visite et expériences, selon vos envies et vos thématiques (visites, ateliers, pour adultes, familles ou jeune public...). Le musée comprend 5 niveaux présentant les collections (peintures, sculptures, objets d'art), ainsi que des expositions temporaires. L'occasion unique de faire vivre un moment privilégié dans l'une des plus belles collections de l'art en Europe de la fin du Moyen Âge à nos jours. L'équipe est également à votre écoute pour vous accompagner dans la réalisation d'un événement plus insolite !

Discover the rich collections of the Orléans Musée des Beaux-Arts. Mediators and conference speakers will guide you and offer you a variety of themed visits and experiences in line with your wishes and your theme (visits, workshops, for adults, families or a younger audience...). The museum houses more than 1.100 works (paintings, sculptures, works of art), spread over five levels, as well as temporary exhibitions. This is a unique opportunity to experience a special moment in one of the most beautiful art collections in Europe dating from the end of the Middle Ages to the present day. We are also here to help you organize a more unusual event.

Place Sainte-Croix - 45000 Orléans
musee-ba@orleans-metropole.fr
02 38 79 21 86
www.orleans-metropole.fr

ORLÉANS VAL DE LOIRE TOURISME

VISITE GUIDÉE ET SÉJOUR SUR MESURE

À partir de : 140 € par groupe
Nombre de personnes max. : 35 par guide

DES VISITES ORIGINALES :

> Rallye en équipe : personnages, lieux, dates qui font l'histoire d'Orléans dissimulés dans des énigmes, c'est ce qui attend vos équipes au cours de ce rallye, pendant 2 heures.

> Le street art à Orléans : sur les traces des street artistes, de la cathédrale jusqu'aux anciennes vinaigreries, en passant par la rue des Carmes, plongez dans un univers insolite et coloré.

> Le mystère de la crypte (limité à 19 personnes) : descendez dans les « entrailles » d'Orléans en compagnie de frère Guillaume. Costumé, ce moine vous guidera à la lueur des bougies et vous fera découvrir le mystère de la crypte Saint-Aignan.

Et bien d'autres visites à découvrir sur notre site internet (châteaux, artisanat, musées, nature), ainsi que des thèmes personnalisés sur demande.

A SELECTION OF IMAGINATIVE VISITS:

> *Treasure hunt: Clues featuring historical figures, places, and dates from Orléans history are what's in store for your teams during this two-hour treasure hunt. By solving them, each group will discover Orléans in a fun and friendly way.*

> *Street art in Orléans: In the footsteps of street artists, from the cathedral to the Rue des Carmes and up to the old vinegar factories, immerse yourself in an unusual and colorful universe.*

> *The Mystery of the Crypt: in a musical atmosphere, descend into the bowels of Orléans in the company of Brother Guillaume. Dressed appropriate attire, this monk will guide you by candlelight and reveal the mystery of the Saint-Aignan crypt.*

There are many other visits to discover on our website (castles, crafts, museums, nature)! As well as tailored themes on request.

23 place du Martroi - 45000 Orléans
groupes@tourisme-orleans.com
02 38 24 01 61
www.orleansmetropole-groupes.com

CITYPASS ORLÉANS MÉTROPOLE

C'est le cadeau idéal pour les participants de votre congrès : ce pass inédit, valable 24, 48 ou 72 heures, permet de visiter Orléans et sa métropole à son propre rythme, tout en bénéficiant d'une centaine d'avantages exclusifs auprès des nombreux partenaires d'Orléans Val de Loire Tourisme. Sont inclus :
> entrées gratuites pour les « incontournables » de la métropole ;
> transport TAO illimité offert pendant la durée du CityPass ;
> bons plans et réductions pour les activités de loisirs, ainsi que chez les restaurateurs, hôteliers et commerçants*.

* La liste exhaustive de tous les avantages exclusifs est disponible dans le guide numérique sur le site internet.

This is the ideal gift for the participants at your congress: this unique pass, valid for 24, 48 or 72 hours, includes more than 100 offers so that they can continue visiting Orléans and its environs at their own pace, while benefiting from exclusive advantages with the many partners of Orléans Val de Loire Tourisme. The pass includes:

> *Free entry to the top attractions in Orléans Métropole*

> *Unlimited TAO public transport for the duration of the CityPass*

> *Good deals and discounts for leisure activities, as well as for restaurants, hotels, and merchants**

** The exhaustive list of all exclusive benefits is available in the digital guide on the website.*

citypass@tourisme-orleans.com
02 46 72 06 69
www.tourisme-orleansmetropole.com/citypass-orleans-metropole

PARC FLORAL

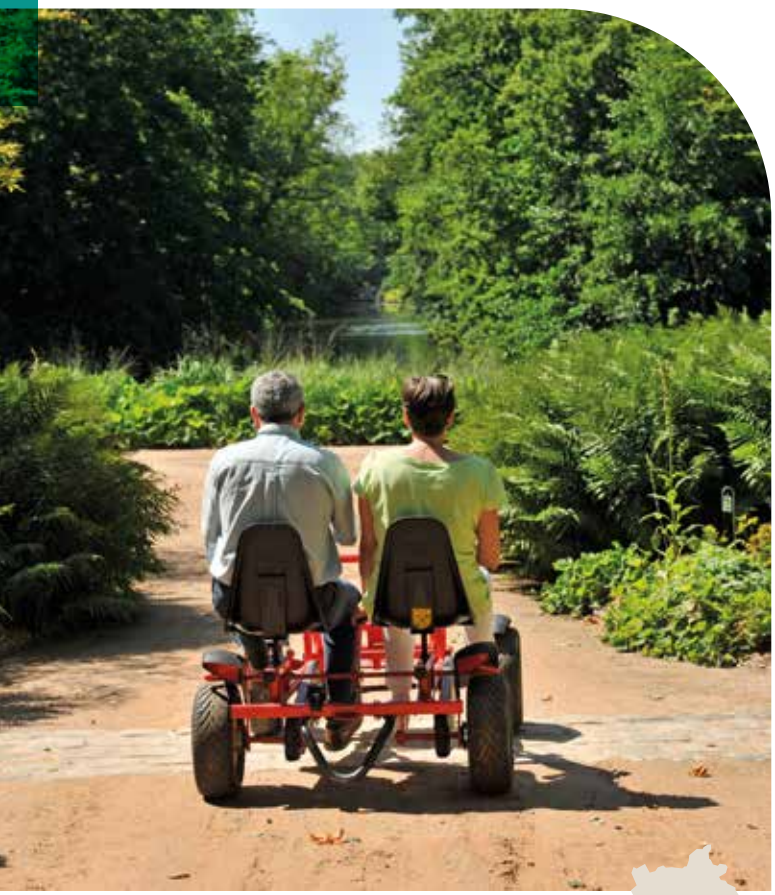

PARC

Tarif : nous consulter
Nombre de personnes max. : pas de maximum
Activité annexe : espace événementiel p. 45

Destiné à tous, le Parc Floral est à la fois un espace de communion avec la nature et un lieu de divertissement et de détente. Envie de compléter la journée et de partager un moment convivial et fédérateur ? Différentes activités peuvent être programmées en complément : visite libre ou guidée du Parc Floral, minigolf, rosalies et animations. L'équipe est à votre écoute pour vous accompagner dans la réalisation d'un événement insolite.

Intended for everyone, the Parc Floral is both a place of communion with nature and a place of entertainment and relaxation. Want to round out the seminar day and share a friendly, team-building moment? Various additional activities can be programmed: guided or unguided tour of the Parc Floral, minigolf, rosalies and entertainment. The team is at your disposal to accompany you in the realisation of an unforgettable event.

Avenue du Parc Floral - 45100 Orléans
info@parcfloraldelasource.com
02 38 49 30 00
www.parcfloraldelasource.com

POSITIVE ALTITUDE

MONTGOLFIÈRE

À partir de : nous consulter
Nombre de personnes max. : 50

Vous voulez vivre ou faire vivre une expérience unique et inoubliable à vos collaborateurs ou clients ? Vous souhaitez découvrir la région du Val de Loire sous un angle inhabituel et partager un moment magique ? Alors, embarquez avec Positive Altitude à bord de ses montgolfières pour une balade dans le ciel du Loiret ou du Loir-et-Cher. Positive Altitude vous propose le survol de la Loire et de ses châteaux mais aussi de la campagne, des forêts ou des vignobles environnants. Prestations sur mesure en fonction de vos impératifs et de vos souhaits. Apéro, petit déjeuner ou autre prestation complémentaire de fin de vol possibles.

Do you want provide a unique and unforgettable experience for your employees or customers? Do you want to discover our region from an unusual angle and share a magical moment? Embark with Positive Altitude aboard its hot air balloons for a ride in the sky over Loiret or Loir-et-Cher. Positive Altitude offers you views, not just over the Loire and its castles, but also of the countryside, forests and surrounding vineyards. Tailor-made services according to your requirements and your wishes. Aperitifs, breakfast or other additional end-of-flight services are possible.

8 rue Guignegault - 45100 Orléans
positivealtitude45@gmail.com
06 51 41 81 07 / 06 86 88 06 54
www.positive-altitude.fr

CAP DÉCOUVERTES

AGENCE ÉVÉNEMENTIELLE

À partir de : 16 €
Nombre de personnes max. : 300
Activité transposable sur le lieu de l'événement.

Depuis 2004, l'agence Cap Découvertes conçoit, crée et anime des activités de cohésion de groupe par le jeu. En famille, entre amis ou en entreprise, l'établissement propose de découvrir la richesse du patrimoine local de manière authentique à travers un univers ludique et e-détox (sans technologie). L'agence travaille avec des partenaires fabuleux tels que le château royal de Blois, le ZooParc de Beauval, le château du Clos Lucé, le domaine de Chambord et bien d'autres. Elle collabore notamment avec des acteurs du tourisme et des hébergeurs locaux. L'équipe des alchimistes ludiques fabrique des souvenirs et propose des expériences en dehors des sentiers battus pour des groupes de 8 à 300 personnes.

Since 2004, the Cap Découvertes agency designs, creates and animates group cohesion activities through play. As a family, between friends or with colleagues, you will discover the richness of the local heritage in an authentic way through a playful and e-detox universe (without technology). It works with fabulous partners such as the castle Royal castle of Blois, the Beauval ZooParc, the Clos Lucé castle, the Chambord estate and many others. It collaborates particularly with tourism actors and local accommodation providers. The team of playful alchemists makes memories and offers experiences off the beaten path for groups of 8 to 300 people.

Lieu-dit Villeberfol - 41290 Conan
mademande@cap-decouvertes.com
06 52 59 17 21
www.cap-decouvertes.com

AVENTURE OUTDOOR

DESCENTE DE LOIRE EN CANOË

Activité transposable le long de la Loire.

Location de canoës, de kayaks et de stand up paddles pour des descentes de la Loire. Organisation de bivouacs d'une à plusieurs nuits sur la Loire. Initiation, découverte du stand up paddle.

Canoe, kayak and paddleboard rental on the Loire. Camping trips from one to several nights along the Loire. Introduction to paddleboarding.

71 avenue Charles Péguy - 45800 Saint-Jean-de-Braye
aventure.outdoor@gmail.com
06 07 47 51 83
www.aventure-loirenature.com

CAFÉS JEANNE D'ARC

DÉGUSTATION DE CAFÉS ET THÉS

À partir de : 25 €
Nombre de personnes max. : 20
Activité annexe : espace événementiel p. 39

Les *Cafés Jeanne d'Arc* proposent des ateliers de dégustation de thés et de cafés qui permettent de découvrir les secrets de ces boissons millénaires, à travers une approche ludique et sensorielle. Vous partirez en voyage dans les pays producteurs à la découverte des théiers et des caféiers que vous suivrez de la plantation à la manufacture, où ils vivent leur transformation. À l'issue de cet atelier, les différences entre les terroirs n'auront plus de secrets pour vous. Organisés en petits groupes pour plus de convivialité, les ateliers se tiennent dans la salle de dégustation au 13 quater rue du Faubourg Saint-Jean.

Our fun and sensory tea and coffee tasting workshops offer you the chance to discover the secrets of these ancient beverages. You will take a trip to the producing countries to discover the tea and coffee trees, which you will follow from the plantation to the factory where they are transformed. At the end of the workshop, the differences between terroirs will hold no secrets for you. Organized for small groups, these fun workshops are held in the tasting room at 13 quater Rue du Faubourg Saint-Jean.

13 qter rue du Faubourg Saint-Jean - 45000 Orléans
servicepro@lescafesjeannedarc.fr
02 38 53 23 83
Facebook et Instagram : lesthesetcafesdorleans

COMPTOIR OLIVETAIN DES BIÈRES (COB) Ⓟ

COMPTOIR OLIVETAIN DES BIERES
BIÈRE ARTISANALE D'OLIVET

VISITE DE BRASSERIE AVEC DÉGUSTATION

À partir de : 12 €
Nombre de personnes max. : 10
Activité annexe : services p. 105

Le *Comptoir Olivetain des Bières* a vu le jour en octobre 2019. Soucieuse de valoriser son terroir local et de favoriser des partenariats avec des producteurs locaux, l'équipe vous fera déguster une gamme de bières artisanales après vous avoir fait visiter et découvrir ses secrets...

The Comptoir Olivetain des Bières was created in October 2019. Excited to promote its local terroir and partnerships with local producers, the team will be happy to let you taste a range of craft beers after giving you a tour, during which you will discover some of their secrets.

521 rue Paulin Labarre - 45160 Olivet
contact@brasseriecob.fr
02 38 69 14 06
www.brasseriecob.fr

CAMPUS LA MOUILLÈRE Ⓟ

ATELIER D'ART FLORAL

À partir de : 40 €
Nombre de personnes max. : 12 par atelier
Activité transposable sur le lieu de l'événement.
Activité annexe : espace événementiel p. 41

Le Campus La Mouillère vous accueille depuis plus de 70 ans dans son écrin de verdure au cœur d'Orléans. Spécialiste de l'enseignement agricole dans les domaines de la production horticole, de l'aménagement paysager, de l'art floral ou encore de l'eau et de l'environnement, La Mouillère vous ouvre aujourd'hui ses portes pour partager son savoir. Venez profiter des ateliers d'art floral, imaginés et animés par les professeurs. Venez créer au fil des saisons et des fêtes : couronne de l'avent, kokédama, mur végétal et composition de printemps. Les ateliers sauront séduire tous les âges ! Réveillez l'artiste qui sommeille en vous !

Campus La Mouillère has been open to the public for more than 70 years in its green setting in the heart of Orléans. Specialised in agricultural education and horticultural production, landscaping and floral art, La Mouillère has opened its doors to share its knowledge. Come and enjoy our floral art workshops, designed and led by professionals. You can visit throughout the seasons and celebrations and create: Advent wreaths, kokedamas, green walls and spring compositions. Workshops will appeal to all ages. Wake up the artist in you!

66 avenue de la Mouillère - 45100 Orléans
commercial@lamouillere.fr
06 09 71 02 66
www.lamouillere.fr/index.php/la-mouillere/evenementiel

DOMAINE DU CIRAN Ⓟ

DÉCOUVERTE NATURE

Activité annexe : espace événementiel p. 37

L'incontournable vitrine de la Sologne ! Sur 300 ha, le conservatoire de la faune sauvage de Sologne réunit une mosaïque de tous les milieux naturels que l'on peut rencontrer : étangs et zones humides, landes, futaies, forêts..., sans oublier les espèces qui vont avec. Des animations nature et journées à thème sont organisées tout au long de l'année.
Deux salles de réception pouvant accueillir 60 personnes chacune sont également disponibles sur place.

Choose between observatories, footpaths running alongside lakes or disappearing into the forest, or signposted tours dotted with educational information, perfect for a fun day out with the family. The Domaine du Ciran has eveything it takes to immerse you in this miniature version of Sologne and discover its rich flora and fauna: you might catch a glimpse of roe deer, wild boar or birds of prey in their natural environment... in any case, the deer park and bird sanctuary will give you the opportunity to observe these animals, symbolic of Sologne. Nature activities and thematic days are held throughout the year. Two reception rooms that can hold up to 60 people are also available on site.

45240 Ménestreau-en-Villette
contact@domaineduciran.com
02 38 76 90 93
www.domaineduciran.com

FRAC CENTRE-VAL DE LOIRE

EXPOSITIONS, VISITES, ATELIERS, ACTIVITÉS EN FAMILLE, ÉVÉNEMENTS CULTURELS, PRÊTS D'ŒUVRES, ETC.

À partir de : entrée gratuite
Nombre de personnes max. : 60 (visite groupes)
Activité annexe : espace événementiel p. 42
Activité transposable sur le lieu de l'événement.

En réunissant art et architecture radicale et expérimentale de 1950 à nos jours, la collection du Frac Centre-Val de Loire permet d'imaginer le monde de demain à l'aune de celui des origines. Le Frac organise des expositions, visites, conférences, rencontres avec des artistes, concerts, performances, workshops... Ces actions sont menées dans les murs du Frac et sur le territoire de la région Centre-Val de Loire. Découverte du bâtiment, visites des expositions, ateliers plastiques, sont pensés dans une démarche d'accessibilité et d'inclusion, et peuvent être adaptés selon vos envies. Des activités dès le plus jeune âge sont aussi spécialement proposées.

By bringing radical and experimental art and architecture together from 1950 to the present day, the Frac Centre-Val de Loire Collection allows tomorrow's world to be envisaged alongside the yardstick of its origins The Frac organises exhibitions, visits, conferences, meet-the-artist talks, concerts, performances, workshops, and more. These actions are undertaken within the walls of the Frac and across the Centre-Val de Loire region. Discovery of the building, exhibition visits, and creative workshops are all designed to be accessible and inclusive, and can be tailored to suit your needs. Special activities suitable for young infants are also available.

2-4 boulevard Rocheplatte - 45000 Orléans
reservation@frac-centre.fr
02 38 62 62 79
www.frac-centre.fr

GOLF DE MARCILLY

INITIATION AU GOLF

À partir de : 20 €
Nombre de personnes max. : 100

L'aventure golf vous tente ? Premier club régional créateur de nouveaux joueurs (et sponsor officiel du tout jeune professionnel Alexandre Kaleka), le golf de Marcilly aide vos collaborateurs à faire leurs premiers pas ou à se perfectionner. Avec une salle de réunion pouvant accueillir jusqu'à 100 personnes, le golf de Marcilly vous propose des formules séminaires tout compris : initiation au golf, repas et réunion. À vos clubs, prêts, puttez !

Are you interested in golf? The first regional club to create new players (and official sponsor of the very young professional Alexandre Kaleka), the Marcilly golf course helps your employees to take their first steps or to improve. With a meeting room for up to 100 people, the Marcilly golf course offers all-inclusive seminar packages: golf initiation, meal and meeting. To your clubs, get set, putt!

Lieu-dit Plaine - 45240 Marcilly-en-Villette
golf@marcilly.com
02 38 76 11 73
www.marcilly.com

L'ORLÉANAIS, TERRITOIRE DE GOLF

En cœur de Sologne et aux portes d'Orléans, découvrez sept magnifiques golfs à seulement 1 heure de Paris.

ORLÉANS, GOLF TERRITORY

In the heart of Sologne and close to Orléans, discover seven magnificent golf courses just 1 hour from Paris.

GOLF DES AISSES

LA FERTÉ-SAINT-AUBIN

Pour un petit swing entre amis au cœur de la nature, le golf des Aisses est l'escapade golf toute trouvée. Créés en 1992 dans l'une des régions les plus sauvages de France, ses parcours de 18 et 9 trous serpentent au beau milieu des landes de Sologne et de ses étangs.

For a little swing practice among friends in the heart of nature, the Golf des Aisses is the perfect golfing getaway. Created in 1992 in one of the wildest regions of France, its 18-and 9-hole courses meander across the moors of Sologne and its ponds.

GOLF DE MARCILLY

MARCILLY-EN-VILLETTE

Plus d'informations p. 94.

More information p. 94.

GOLF DE SULLY-SUR-LOIRE

DOMAINE DE L'OUSSEAU, SULLY-SUR-LOIRE

Un green fee et c'est parti ! Au cœur de la Sologne, trois parcours (27 trous) aux différentes subtilités vous attendent dans un cadre naturel verdoyant et préservé. Animée par un professionnel, cette école de golf a tout pour satisfaire les plus expérimentés comme les débutants.

A green fee and off you go! In the heart of Sologne, three courses (27 holes) with all the variety that you expect in a green and unspoiled natural setting. Led by a professional, this golf school will delight experts and beginners alike.

GOLF D'ORLÉANS LIMÈRE

ARDON

Ce 18 trous, classé parmi les plus beaux de France, est aussi l'un des plus techniques. Dessiné au cœur de la forêt de Sologne, à 7 km d'Orléans, son parcours permet un jeu très varié. Idéal pour une pause swing ou un week-end golf.

This 18-hole course, classed as one of the most beautiful in France, is also one of the most technical. Set in the heart of the Sologne forest, 7 km from Orléans, the course offers a very varied game. Ideal for a bit of swing practice or a golf weekend.

DOMAINE ET GOLF DE VAUGOUARD

FONTENAY-SUR-LOING

Le Domaine de Vaugouard vous propose, au cœur de son parcours de golf 18 trous, une hôtellerie 4* pleine de charme, et une cuisine gourmande et raffinée de son restaurant *Les Saules*. Le cadre idéal pour la réussite de vos séminaires et séjours détente.

In the centre of its 18-hole golf course, the Domaine de Vaugouard offers a 4 hotel full of charm, along with a gourmet and refined cuisine in its restaurant Les Saules. The ideal setting to make your seminars and leisure trips a success.*

GOLF D'AUGERVILLE

AUGERVILLE-LA-RIVIÈRE

À cadre unique, parcours exceptionnel. Servant d'écrin au château historique d'Augerville (XIIIe-XVe siècle), ce golf vallonné de 18 trous reflète bien l'esprit des lieux.

A unique setting, and an exceptional course. Serving as a backdrop to the historic castle of Augerville (13th-15th centuries), this undulating 18-hole golf course is in perfect keeping with the spirit of the place.

GOLF D'ORLÉANS DONNERY

DONNERY

Le tracé du golf d'Orléans-Donnery, doyen des parcours du Loiret, est varié, technique et amusant en toute saison.

The layout of the Orléans-Donnery golf course, the oldest in the Loiret, is varied, technical and fun in all seasons.

ESCAPE YOURSELF & QUIZBOXING

VIRTUAL ROOM

AVENTURE VIRTUELLE COLLABORATIVE

en plusieurs langues

À partir de : 25 €
Nombre de personnes max. : 40
Activité transposable sur le lieu de l'événement.

Virtual Room est le premier centre dédié à la réalité virtuelle collaborative, en exclusivité sur le Loiret, au nord de la métropole orléanaise. Utilisant tout le potentiel de la réalité virtuelle, il offre une expérience ultra-immersive au confort de jeu sans équivalence. Les aventures se pratiquent à plusieurs, transportant les joueurs dans des univers à la narration unique et aux décors époustouflants.

Virtual Room is the first center dedicated to collaborative virtual reality, exclusively available in the Loiret, north of Orléans Métropole. Using the full potential of virtual reality, it offers an immersive experience with unrivaled gaming comfort. The adventures can be experienced in groups, transporting players to universes with unique narratives and breathtaking scenery. Several languages are available.

231 route nationale 20 - 45770 Saran
orleans@virtual-room.com
02 38 84 67 19
www.orleans.virtual-room.com

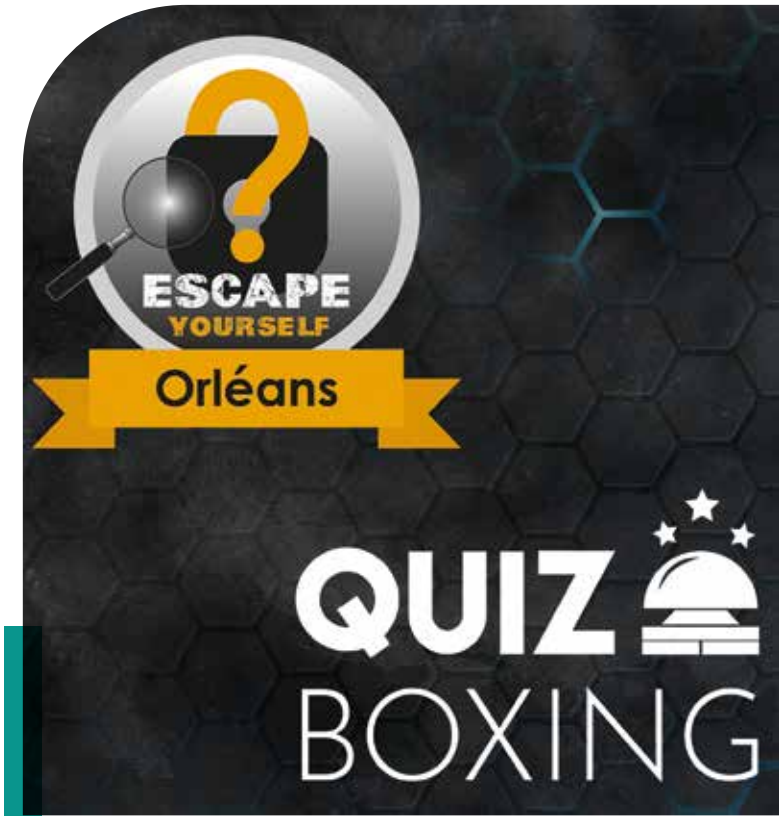

ESCAPE GAME, ESCAPE GAME MOBILE ET SALLE DE QUIZ

À partir de : 20 €
Nombre de personnes max. : 36 sur place,
+ 100 en escape game mobile
Activité transposable sur le lieu de l'événement.

Escape Yourself est un jeu dont le principe est simple : enfermé avec vos équipiers dans une pièce, votre objectif est de réussir à en sortir en moins de 60 minutes. Pour y parvenir, il faudra venir à bout de nombreux défis faisant appel à la logique, à la réflexion, à la communication et au travail d'équipe. Que vous soyez explorateur, victime d'un sortilège ou rêveur, saurez-vous sortir à temps ? Dans le QuizBoxing, vous allez devoir affronter vos partenaires dans une ambiance survoltée et un décor digne d'un plateau TV. Chaque joueur dispose d'une borne de jeu lui permettant d'enregistrer ses réponses aux nombreux quiz et blind tests qui rythmeront le jeu pendant 60 minutes. Chaque groupe est autonome, l'animateur et arbitre étant virtuel.

Escape Yourself is a game with a simple principle: locked in a room with your teammates, your objective is to get out in less than 60 minutes. To achieve this, you'll have to overcome many challenges requiring logic, thinking, communicating and working together. Whether you are an explorer, a victim of a spell or a dreamer, will you be able to get out in time? In QuizBoxing, you will have to face your partners in an intense atmosphere and a dignified decor of a TV set. Each player has a game terminal allowing them to record their answers to many different quizzes and blind tests for 60 minutes. Each group is autonomous, as the facilitator and referee are virtual.

24 boulevard Rocheplatte - 45000 Orléans
contact@escapeyourselforleans.fr
02 46 91 06 37
https://www.escapeyourselforleans.fr/

LES VÉLOS VERTS

LOCATION DE VÉLOS

À partir de : 16 €/personne
Nombre de personnes max. : 500
Activité transposable sur le lieu de l'événement.

Pour des moments zéro carbone ! De 2 à 600 vélos (électriques ou classiques), avec ou sans guide, de quelques heures à plusieurs jours, pour une activité écoresponsable et fédératrice ! Livraison sur votre lieu de séminaire, accueil par un technicien, équipements (casques, antivols, etc.), assistance technique, visites de châteaux, dégustations, tout est prévu pour faire de votre activité une réussite !

For zero carbon moments! From 2 to 600 bicycles (electric or classic), with or without a guide, from a few hours to several days, for an eco-responsible and unifying activity! Delivery to your seminar venue, welcome by a technician, equipment (helmets, locks, etc.), technical assistance, visits to castles, tastings... everything is planned to make your trip a success!

contact@lesvelosverts.com
02 54 74 57 05
www.lesvelosverts.com

THE FACTORY

BOWLING, LASERGAME, ROLLER, KARAOKÉ, BILLARD, JEUX D'ARCADE

À partir de : nous consulter
Nombre de personnes max. : 1.200

Le Factory, unique sur le Loiret, vous accueille dans son espace d'exception de 5.000 m² dédié aux loisirs, au divertissement et à la cohésion d'équipe. Le lieu idéal pour organiser vos événements : workshop, team building, conventions. À votre disposition : 1 salle de réunion, 1 salle de roller dance, 20 pistes de bowling avec écran géant, laser game, billard, 3 box karaoké, 2 salles de jeux d'arcade, une grande terrasse avec pétanque et ping-pong, un service de restauration et de bar. Possibilité de stationnement pour les cars, grand parking gratuit. Venez découvrir ce lieu hors du commun dans un cadre plus que chaleureux !

The Factory, unique in the Loiret, welcomes you to its exceptional space of 5,000 square meters dedicated to leisure, entertainment and fun. The ideal place to organize your events: workshops, team-building activities, employee outings. You'll have access to: 1 meeting room, 1 roller dance room, 20 bowling lanes with big screen TVs, laser games, billiards, 3 karaoke machines, 2 arcade game rooms, a large terrace with a pétanque court and table tennis, restaurant and bar service. Possibility of parking for charter buses, free large car park. Come and discover this extraordinary venue in an inviting environment!

3055 route de Sandillon - 45560 Saint-Denis-en-Val
contact@factory-bowling.fr
02 38 14 10 10
www.factory-bowling.fr

ORCHESTRE SYMPHONIQUE D'ORLÉANS

CONCERTS, ANIMATION MUSICALE D'ÉVÉNEMENTS

Activité transposable sur le lieu de l'événement.

Créé en 1921, l'OSO est constitué de 60 à 80 musiciens professionnels du territoire orléanais placés sous la direction de Marius Stieghorst. Sa saison de 12 concerts a lieu au Théâtre d'Orléans avec des solistes de renommée internationale. Tourné vers le monde de l'entreprise, l'OSO propose à toutes entreprises ou organisations des prestations adaptées pour l'animation de leurs événements : trio, quintettes à cordes, vents ou cuivres, ensemble instrumental ou cuivres, orchestre symphonique...

Founded in 1921, the OSO is made up of 60 to 80 professional musicians from the Orléans area under the direction of Marius Stieghorst. Its season of 12 concerts takes place at the Orléans Theatre with internationally-renowned soloists. Focused on the business world, the OSO offers all companies or organisations services adapted to the animation of their events: trio, string quintets, wind or brass, instrumental or brass ensemble, symphonic orchestra...

6 rue Pothier - 45000 Orléans
administrateur@orchestre-orleans.com
02 38 53 27 13
www.orchestre-orleans.com

CABOCHÉR

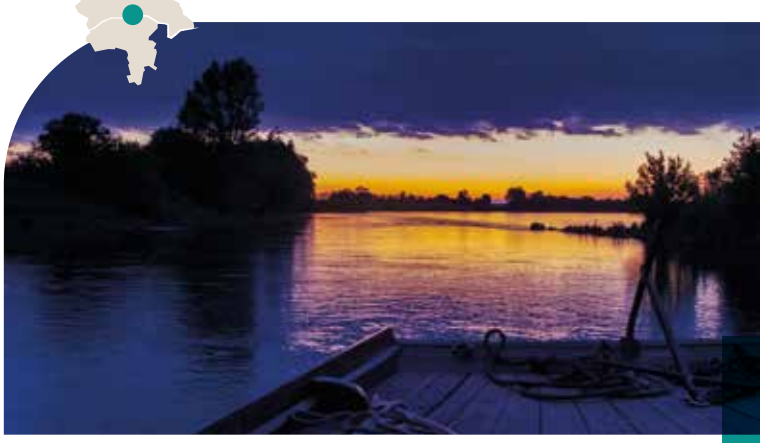

PROMENADES SUR LA LOIRE ACCESSIBLES AUX PERSONNES EN SITUATION DE HANDICAP ET À TOUS LES AUTRES PASSAGERS

À partir de : 49 €
Nombre de personnes max. : 12 par bateau (possibilité d'affréter deux bateaux)
Activité transposable le long de la Loire.
Activité annexe : espace événementiel p. 48

Le *CabochéR*, la première toue cabanée inclusive, accessible à tous, y compris aux personnes en situation de handicap, vous emmène sur la Loire à Orléans pour des promenades de quelques heures à une nuit. Vous dégusterez des produits exclusivement locaux, de grande qualité, et vous découvrirez un environnement magique, classé au patrimoine mondial de l'UNESCO !

The CabochéR, the first inclusive traditional boat, accessible to all, including people with disabilities, takes you out on the Loire in Orleans for journeys ranging from a few hours to overnight. The CabochéR offers you a moment eclipsed in time for small meetings or business meals. Maximum number of people: 12 passengers per boat.

Face au 1 chemin de Halage - cale du restaurant *Le Cabinet Vert* - 45000 Orléans
contact@cabocher.fr
06 42 31 33 60
www.cabocher.fr

LA ROULOTTE À ÉNIGMES

ESCAPE GAMES MOBILES

À partir de : 18 € / joueur
Nombre de personnes max. : 200
Activité transposable sur le lieu de l'événement.

Le 1er réseau français d'escape games mobiles. Retrouvez les ingrédients qui ont fait le succès de l'escape game dans des malles ou des roulottes. Esprit d'équipe, cohésion et compétition : des aventures immersives pour les petits comme les grands groupes, à tous les âges ! Choisissez votre thème et nous nous déplaçons sur le lieu de votre choix. Les formules professionnelles sont clés en main et encadrées par des animateurs. Selon l'ampleur de votre projet, l'équipe vous propose des activités complémentaires ainsi qu'un accompagnement à l'organisation de votre événement.

The 1st French network of mobile escape games. Find the ingredients that made the success of the escape game in trunks or trailers. Team spirit, cohesion and competition: immersive adventures for small and large groups, at all ages! Choose your theme and we'll come to the venue of your choice. The professional formulas are personalisez and supervised by facilitators. Depending on the size of your project, the team offers you additional activities, as well as support in organising your event.

646 rue des Tarètes - 45400 Semoy
ugo@laroulotteaenigmes.fr
07 49 81 60 24
www.laroulotteaenigmes.fr

OBEN Ⓟ

SALLE

À partir de : 39 €
Nombre de personnes max. : 50

À proximité du Jardin des Plantes, OBEN est un lieu de vie unique et atypique pour partager vos moments de vie professionnels ! Modulable et fonctionnel, ambiance chaleureuse et authentique, OBEN est pensé pour favoriser le partage, l'échange et le bien-être de tous. Séminaire, formation, réunion, workshop, comité directeur, soirée de lancement de produit, de fin d'année, événement team building..., OBEN s'adapte à vos besoins. Si vous souhaitez régaler les papilles de vos convives, en formule plateaux-repas ou cocktail déjeunatoire/dînatoire, notre partenaire traiteur se tient à votre disposition ! Proche de la nationale 20, OBEN possède un parking privé et est accessible par la ligne 1 (arrêt Candolle).

Near the Plant Garden, OBEN is a unique and atypical place to share your professional life moments! Modular and functional, in a warm and authentic atmosphere, OBEN is designed to promote sharing, the exchange of ideas and the well-being of all. OBEN adapts to your needs: seminars, trainings, meetings, workshops, director committees, product launch parties, end of the year parties, team building events. If you want to delight the taste buds of your guests, in a meal tray or lunch/dinner cocktail formula, our catering partners are ready to help! Close to the National 20, OBEN has a private car park and is accessible via the bus line 1 (Candolle stop).

1 rue des Chabassières - 45100 Orléans
contact@oben-oben.com
02 38 23 27 62
www.oben-oben.com

AUTRES SUGGESTIONS*

	AGENCES INCENTIVE ET DE VOYAGES		
Q	**LA CHASSE AU TRÉSORLÉANS**		ORLÉANS
Q	**ESPACE VOYAGES VACANCES**		ORLÉANS
	ESCAPE GAMES		
Q	**GET OUT !**	4 RUE DU FAUBOURG MADELEINE	ORLÉANS
	ESCAPE TIME	50 RUE DE LA BATARDIÈRE	SAINT-JEAN-DE-LA-RUELLE
	ESC'APE	384 RUE DES MOULINS	SAINT-PRYVÉ-SAINT-MESMIN
	MYSTERY ESCAPE	ALLÉE DE L'ORÉE DE LA FORÊT	SARAN
Q	**LE MONDE DE L'ÉVASION**	29 RUE JEAN MERMOZ	VILLEMANDEUR
	BOWLING – BILLARD – SALLES DE JEUX		
	BOWLING D'ORLÉANS	2 RUE MOREAU	ORLÉANS
	L'HACHEZ-VOUS / LANCER DE HACHE ORLÉANS	6 RUE AU LIN	ORLÉANS
	LE COMPLEX	RUE DE LA TUILERIE	SARAN
	LASER GAMES		
Q	**LASER QUEST**	11 RUE JEAN MOULIN	ORLÉANS
Q	**PURE MISSION**	11 RUE JEAN MOULIN	ORLÉANS
	LASER GAME EVOLUTION	ALLÉE DE L'ORÉE DE LA FORÊT	SARAN
	SALLE D'ESCALADE		
	HAPIK	920 RUE PAUL LANGEVIN	SARAN
	PAINTBALL		
Q	**LÉO PARC AVENTURE**	BASE DE L'ÎLE CHARLEMAGNE	SAINT-JEAN-LE-BLANC
	BASES DE LOISIRS		
	DESTINATION H2O	BASE DE LOISIRS / ROUTE DE LA VALLÉE	BOU
	LOISIRS LOIRE VALLEY	LA PÉPINIÈRE	CHOUZY-SUR-CISSE
Q	**ÉTANG DU RUET**	PARC DE LA CHARBONNIÈRE	SAINT-JEAN-DE-BRAYE
Q	**ÎLE CHARLEMAGNE**	LEVÉE DE LA CHEVAUCHÉE	SAINT-JEAN-LE-BLANC
Q	**LÉO PARC AVENTURE**	BASE DE L'ÎLE CHARLEMAGNE	SAINT-JEAN-LE-BLANC
Q	**LAC DE LA MÉDECINERIE**	1 RUE DU LAC	SARAN
	SPORTS MÉCANIQUES		
	LE BUGGY EN FOLIE		INGRÉ
	KART RACER	1 RUE DE L'ORÉE DE LA FORÊT	SARAN
	CULINAIRE, DÉGUSTATION ET BALADES CULTU-LINAIRES		
Q	**VER DI VIN**	RUE DES 3 MARIES	ORLÉANS
Q	**LES TOQUES DU LOIRET**		LOIRET

AUTRES SUGGESTIONS*

	LOCATION DE VÉLOS		
Q	**VÉLO VAL DE LOIRE**	6 GRANDE RUE	JARGEAU
	DÉTOURS DE LOIRE	58 RUE DE LA CHARPENTERIE	ORLÉANS
	DFJ LOCATION	95 RUE DU FAUBOURG BANNIER	ORLÉANS
	LOCATION DE CANOËS		
	ABSOLUMENT CANOË	16 QUAI BARENTIN	ORLÉANS
	ALLIANCE CANOË VAL DE LOIRE	RUE DES MONTAUDINS	SAINT-DENIS-EN-VAL
	CANOË KAYAK CLUB ORLÉANS	BASE DE L'ÎLE CHARLEMAGNE	SAINT-JEAN-LE-BLANC
	SAUTS EN PARACHUTE		
Q	**FLY ATTITUDE PARACHUTISME**	AÉRODROME DE MONTARGIS	VIMORY
	VOLS EN MONTGOLFIÈRE		
Q	**AU GRÉ DES VENTS**	65 AVENUE DE LA PAIX	CONTRES
Q	**AÉROCOM MONTGOLFIÈRES**	36 ROUTE DE CHOUZY	ONZAIN
	EXCURSIONS TOURISTIQUES		
	ODYSSÉE EN VAL DE LOIRE		LOIRET
	BATELIERS MARINIERS – CROISIÈRES		
Q	**ESCAPADE LIGÉRIENNE**	55 RUE DU CAS ROUGE	COMBLEUX
	FÉDÉRATION DE MARINIERS D'ORLÉANS	46 TER RUE SAINTE-CATHERINE	ORLÉANS
	AUTOUR DE L'EAU	40 AVENUE PIERRE ET MARIE CURIE	SAINT-JEAN-DE-BRAYE
	CHOCOLATERIES – CONFISERIES		
Q	**CHOCOLATERIE ALEX OLIVIER**	4 RUE DE L'ARDOISIÈRE	NEUVILLE-AUX-BOIS
Q	**LA CHOCOLATIÈRE**	140 RUE DE GUYENNE	OLIVET
	CHOCOLATERIE ROYALE	51 RUE ROYALE	ORLÉANS
	CORDIER	20 RUE BANNIER	ORLÉANS
Q	**LA CHOCOLATIÈRE**	27 RUE JEANNE D'ARC	ORLÉANS
Q	**SÉBASTIEN PAPION CHOCOLATIER**	38 RUE DU FAUBOURG BANNIER	ORLÉANS
Q	**CHOCOLATERIE MAX VAUCHÉ**	22 RUE LES JARDINS DU MOULIN	BRACIEUX
	VISITE DE VILLE		
	PETIT TRAIN TOURISTIQUE	PLACE SAINTE-CROIX	ORLÉANS
	CABARETS		
	VOULEZ-VOUS – SPECTACLE & DÎNER	20 BIS RUE ÉMILE LECONTE	INGRÉ
	CABARET L'INSOLITE	14 RUE DU COQ SAINT-MARCEAU	ORLÉANS

** Classement par types d'activité puis alphabétique par noms de villes puis d'enseignes.*

Q *Partenaire d'Orléans Val de Loire Tourisme engagé dans la charte Qualité Accueil Partenaire Tourisme 2022.*

SERVICES

Services

ENSEIGNE	VILLE	SERVICES	
ABEILLE ROYALE TRAITEUR	CORBEILLES-EN-GÂTINAIS	TRAITEUR – ORGANISATEUR DE RÉCEPTIONS	page 104
DÉLICAT & SCÈNE	SAINT-JEAN-LE-BLANC	TRAITEUR	page 104
MK FORM	ROUVRAY-SAINTE-CROIX	SÉMINAIRES LEADERSHIP, TEAMBUILDING, PERSONAL BRANDING	page 105
COMPTOIR OLIVETAIN DES BIÈRES (COB)	OLIVET	CADEAUX LOCAUX	page 105
ABSOLEM	ORMES	ÉVÉNEMENTIEL & SMART TECHNOLOGIES	page 106
XCPH ORGANISATION	ORLÉANS	ORGANISATION D'ÉVÉNEMENTS & COMMUNICATION	page 106
WHY NOT ÉVÉNEMENTS	JARGEAU	ÉVÉNEMENTIEL D'ENTREPRISE, SYMPOSIUM MÉDICAL, VOYAGES INCENTIVE, ANIMATIONS, TEAM BUILDING, COM & CRÉATION GRAPHIQUE	page 107
COM'CHLOÉ	SARAN	ORGANISATION D'ÉVÉNEMENTS PROFESSIONNELS ET FAMILIAUX / DÉCORATION	page 107
EUROP GROUPE	SAINT-JEAN-DE-BRAYE	ORGANISATION D'ÉVÉNEMENTS ET SOLUTIONS AUDIOVISUELLES	page 108
EGERIES EVENTS	OLIVET	MISE À DISPOSITION D'HÔTESSES ET HÔTES D'ACCUEIL	page 108
MAISON OPTIONS	OLIVET	LOCATION DE MATÉRIEL DE RÉCEPTION ET DÉCORATION	page 109
SABANNES RÉCEPTION	MEUNG-SUR-LOIRE	LOCATION DE MATÉRIEL ÉVÉNEMENTIEL	page 109
CARS DUNOIS	SAINT-JEAN-DE-BRAYE	TRANSPORT PAR AUTOCARS	page 110
AÉROPORT ORLÉANS LOIRE VALLEY	SAINT-DENIS-DE-L'HÔTEL	AVIATION COMMERCIALE, PRIVÉE, LOISIRS (SPORTS AÉRIENS)	page 110
CLIC TAXIS	ORLÉANS	TAXIS À LA DEMANDE	page 111
TAXI 3 EN 1	SAINT-DENIS-EN-VAL	TRANSPORT PRIVÉ	page 111
ATHAROS CONCIERGERIE	OLIVET	CONCIERGERIE D'ENTREPRISE	page 112
ESCAPADES	ORLÉANS	SÉMINAIRES – INCENTIVES – VOYAGES	page 112
ZE-COM	FLEURY-LES-AUBRAIS	AGENCE ÉVÉNEMENTIELLE ET COMMUNICATION 360°	page 113

ABEILLE ROYALE TRAITEUR

TRAITEUR – ORGANISATEUR DE RÉCEPTIONS

Depuis plus de 45 ans, *Abeille Royale* organise de nombreuses manifestations et réceptions pour professionnels, associations et particuliers : cocktails, déjeuners, dîners, salons professionnels, livraisons de coffrets repas... Membre de l'association des Traiteurs de France, *Abeille Royale* veille à l'amélioration continue de la qualité de ses prestations de service, afin de satisfaire au mieux les attentes de ses clients. Certifiée ISO 20121, une norme pour les professionnels de l'événementiel, *Abeille Royale* s'implique dans le développement durable : l'antigaspillage alimentaire, la redistribution des surplus alimentaires.

For over 45 years, Abeille Royale has organized numerous events and receptions for professionals, associations and individuals: cocktail parties, lunches, dinners, trade fairs, delivery of lunch boxes, and more. Member of the Traiteurs de France association, Abeille Royale seeks to continuously improve the quality of its services, so that it can best meet the expectations of its customers.

4 avenue de Bordeaux - 45490 Corbeilles-en-Gâtinais
contact@abeilleroyale.com
02 38 92 26 34
www.abeilleroyale.com

DÉLICAT & SCÈNE

TRAITEUR

La cuisine : c'est un subtil mélange entre tradition, modernité et souvenirs d'enfance pour qui a eu la chance de bien manger. À partir de cette simple démarche, renforcée de bons produits, *Délicat & Scène* crée pour vous des menus qui vous ressemblent et met tout en œuvre pour la réussite de vos temps forts... C'est parce que cet événement compte pour vous que vous pouvez compter sur toute l'équipe de *Délicat & Scène* !

A cuisine that is a subtle blend of tradition, modernity and childhood memories, for those who had the fortune to eat well. With this simple approach, combined with quality products, Délicat & Scène creates menus to suit your tastes and provides all that is needed to make your special events a success… It is because this event counts for you that you can count on us !

59 rue de la Corne - 45650 Saint-Jean-le-Blanc
stephane@delicatetscene.com
02 38 66 33 50
https://delicat-scene.business.site/

MK FORM

SÉMINAIRES LEADERSHIP, TEAMBUILDING, PERSONAL BRANDING

À travers ses formations, ses ateliers de coaching en image et ses missions de conseil, MK Form accompagne les entreprises pour développer leurs compétences managériales, relationnelles et commerciales, mais contribue surtout à améliorer le savoir-être et le savoir-vivre des managers et des collaborateurs dans leur environnement. Expert en image de marque et communication, Fabienne Perdereau organise des séminaires sur mesure en accord parfait avec le milieu contextuel de ses clients. MK Form est certifié Qualiopi, toutes ses formations individuelles ou collectives peuvent être prises en charge par un OPCO.

Through its training, image coaching workshops and its consulting missions, MK Form supports companies in the development of their managerial, interpersonal and commercial skills, but above all contributes to improving the interpersonal skills and good manners of managers and employees in their environment. Brand image and communication expert, Fabienne Perdereau organizes seminars tailor-made in perfect harmony with the environment of its customers. Training can be individual or collective.

400 route de Moret - 45310 Rouvray-Sainte-Croix
f.perdereau@mkform.com
06 03 15 06 69
www.mkform.com

COMPTOIR OLIVETAIN DES BIÈRES (COB)

COMPTOIR OLIVETAIN DES BIERES
BIÈRE ARTISANALE D'OLIVET

CADEAUX LOCAUX

Activité annexe : incentives p. 92

À la recherche d'un cadeau original pour les participants de votre événement ? Pensez aux bières du Comptoir olivetain. Brassées à base d'orge française, les bières de cette microbrasserie privilégiant les circuits courts ont pour but de mettre en valeur le terroir local. Parmi la sélection de bières locales, découvrez ces deux créations uniques :

- L'Orléanaise, ambrée gourmande aux arômes de malts caramélisés, avec sa finale riche et parfumée.
- L'Olivetaine, blonde désaltérante aux arômes de zestes d'agrumes, notes florales et une finale subtilement maltée.

Possibilité de personnalisation de brassin en 33 cl et 75 cl (nous contacter).

Looking for an original gift for your event participants? Think of Comptoir Olivetain beer. Using French barley, this microbrewery favors short circuit suppliers and aims to highlight the local territory. Among the selection of local beer, discover these two unique creations:
- L'Orléanaise, a gourmet amber with aromas of caramelized malts, with its rich and fragrant finish.
- L'Olivetaine, a thirst-quenching blonde with aromas of zest citrus, floral notes and a subtly malty finish.
Possibility of customization of brew in 33 Cl. and 75 Cl. (contact us).

521 rue Paulin Labarre - 45160 Olivet
contact@brasseriecob.fr
06 08 98 52 70
Comptoir olivetain des bières (Facebook)

ABSOLEM

ÉVÉNEMENTIEL & SMART TECHNOLOGIES

Absolem, spécialisée en événementiel et stands, vous propose un accompagnement sur mesure selon votre choix : création, organisation et production.
Dotée d'un parc technique, mobilier, elle vous accompagne dans vos événements présentiels/distanciels en mettant à disposition son savoir-faire en gestion des inscriptions, diffusion et interactivité, ainsi que son plateau TV streaming intégré.
Elle possède son département « smart technologies » : robotique, VR, figurines 3D...
Grâce à son panel d'expertises, elle vous offre un service adapté à vos besoins, avec convivialité et proximité.
Venez découvrir leurs locaux : bienvenue à vous !

Absolem specialises in event and stand management and offers tailor made guidance based on your choices: creation, organisation and production.
Equipped to fulfil your technical and furniture needs, Absolem is by your side for your in-person or remote events, placing its expertise at your disposal to manage registrations, broadcast and interactivity.It has its own Smart Technologies department: robotics, VR, 3D figurines...
Thanks to its range of expertise, it offers you a service tailored to your needs, with a local and friendly feel.
Come and visit their premises: you will be welcome!

25 rue des Charronneries - 45140 Ormes
orleans@absolem.com
02 38 59 24 24
www.absolem.com

XCPH ORGANISATION

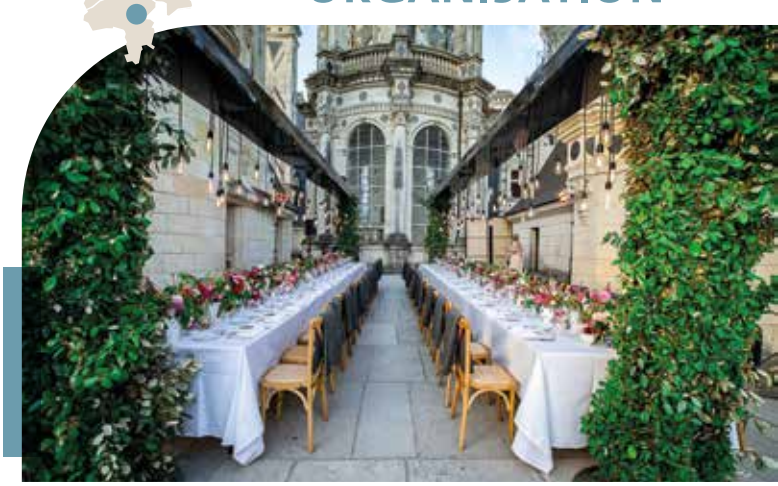

ORGANISATION D'ÉVÉNEMENTS & COMMUNICATION

XCPH Organisation est une agence événementielle qui accompagne ses clients depuis plus de 30 ans dans la réussite de leurs événements. Elle met en scène les moments forts de la vie des entreprises et des collectivités, avec le souci constant d'émouvoir, de surprendre, de séduire, de fédérer, de participer à la valorisation de leur image. Cette structure s'appuie sur une équipe de permanents aux compétences pluridisciplinaires, couvrant en interne les expertises nécessaires pour vous apporter – de la conception à la réalisation – conseil, créativité et solutions sur mesure.
Convention – séminaire – soirée de gala – salon – stand – plateau TV – team building – lancement de produit – anniversaire – inauguration.

XCPH ORGANISATION is an event management agency that has been guiding clients for more than 30 years to make their events a success. It stages the important moments in the life of a company or local authority, always careful to touch, surprise, win over, unify and to contribute to enhancing their image.
This structure relies on a permanent team with multi-disciplinary skills, so that we alone can cover the all the expertise required to offer you – from inception to completion – advice, creativity and tailor-made solutions.
Convention – seminar – gala evening – fair – stand – V platform – team building – product launch – birthday - inauguration.

19 rue Jean Moulin - ZA les Montées - 45100 Orléans
christelle.chartier@xcph.com
+33 (0)2 38 56 60 54
www.xcph.com

WHY NOT ÉVÉNEMENTS

ÉVÉNEMENTIEL D'ENTREPRISE, SYMPOSIUM MÉDICAL, VOYAGES INCENTIVE, ANIMATIONS, TEAM BUILDING, COM & CRÉATION GRAPHIQUE

Au plus près de vos attentes et de vos objectifs, Whynot événements s'applique à créer pour vous l'événement qui vous ressemble. Leur devise : « L'humain au cœur de votre projet. » Quel que soit le format, ils organisent votre événement de A à Z : choix du lieu, restauration, équipements techniques, invitations & com, relations presse, animations..., suivi des inscriptions, accueil & encadrement sur place, logistique & transport, gestion financière rigoureuse et transparente. Toujours à votre écoute, Whynot événements vous propose une gestion pertinente des différents aspects de votre projet.

Close as can be to your expectations and objectives, Whynot événements works to create your event in your image. Their motto is: "Humans at the heart of your project." Whatever the format, they organise your event from A to Z: choice of location, dining, technical equipment, invitations & communication, press relations, entertainment... tracking registrations, on-site welcome & guidance, logistics & transport, rigorous and transparent financial management. Always ready to listen, Whynot événements offers appropriate management of the different aspects of your project.

17 rue de la Raguenelle - 45150 Jargeau
alexandre.radin@whynotevenements.fr
02 38 14 55 97
www.whynotevenements.fr

COM'CHLOÉ

Com'Chloé
Evènements
Décoration Communication

ORGANISATION D'ÉVÉNEMENTS PROFESSIONNELS ET PRIVÉS / DÉCORATION

Com'Chloé met son expertise à votre service pour organiser et coordonner votre événement professionnel ou privé sur mesure. Quelle que soit la taille de votre entreprise, association, collectivité, commerçant, artisan..., vous avez besoin de partager des instants avec vos clients ou vos équipes. Selon le thème, l'objectif et le budget, Com'Chloé confectionne, avec une équipe de prestataires, votre événement à votre image : séminaire, assemblée générale, convention, journée portes ouvertes, inauguration, cocktail, fête de fin d'année, team building... Com'Chloé est à votre écoute pour vous accompagner dans votre projet de demain.

Com'Chloé puts its expertise at your service for tailor-made organisation and coordination of your professional or private event. Whatever the size of your company, association, local authority, whether a shopkeeper or a craftsperson... You need to share some time with your clients or your teams. Depending on the theme, the objective and the budget, Com'Chloé and a team of service providers will put together your event in your image: seminar, annual general meeting, convention, open day, launch, cocktail reception, end of year party, team building... Com'Chloé is at your side to guide you towards your project of tomorrow.

603 rue du Chêne Maillard - 45770 Saran
comchloe@outlook.com
06 34 63 06 64
www.comchloe.net

EUROP GROUPE

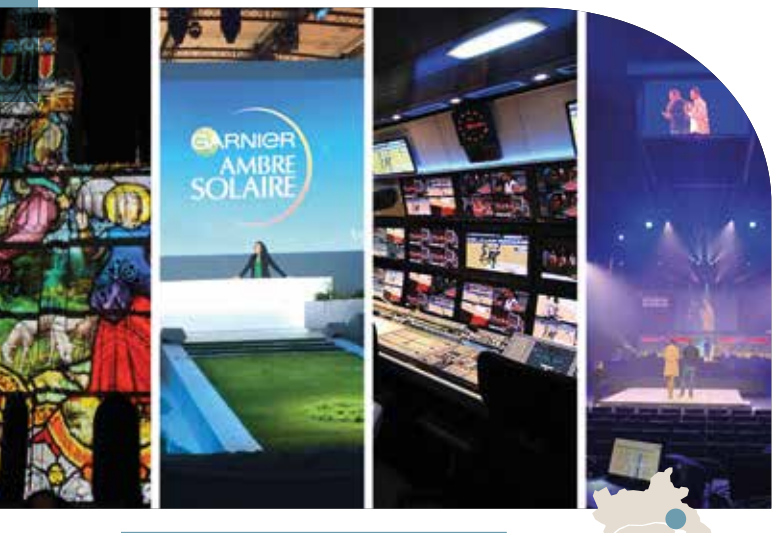

ORGANISATION D'ÉVÉNEMENTS ET SOLUTIONS AUDIOVISUELLES

Europ Groupe est une entreprise spécialisée dans les techniques audiovisuelles et les solutions événementielles. Elle réunit un ensemble de compétences pluridisciplinaires dédiées à la réalisation d'événements, grâce à son équipe de 28 collaborateurs qualifiés, ses 2 850 m² d'entrepôts, d'ateliers, sa logistique autonome et un parc matériel, lumière, son, vidéo, murs LED, vidéoprojection, captation vidéo, phygital... Depuis plus de 30 ans, Europ Groupe est solidement implanté dans le secteur des MICE (Meetings, Incentives, Convention & Events).

Europ Groupe is a company specializing in technical audio-visual and event solutions. It brings together a set of multidisciplinary skills dedicated to the realization of events, thanks to its team of 28 qualified employees, its 2,850 m² of warehouses, workshops, its independent logistics and a fleet of equipment, including light, sound, video, LED walls, video projection, video recording, phygital... For more than 30 years, Europ Groupe has been solidly established in the MICE sector (Meetings, Incentives, Conventions & Events).

48 rue des Frères Lumière - ZAC des Châteliers
45800 Saint-Jean-de-Braye
richard@europ.fr
02 38 72 00 77
www.europ.fr

EGERIES EVENTS

MISE À DISPOSITION D'HÔTESSES ET HÔTES D'ACCUEIL

Egeries Events est née en 2022 de l'association de deux femmes, Christel Menigon et Béatrice Ramirez. Celles-ci procèdent au recrutement d'hôte(sse)s d'accueil afin d'adapter et de proposer des équipes correspondant aux attentes des clients. Les hôte(sse)s d'accueil assurent à vos événements un accueil personnalisé et adapté, le sourire, la cohésion d'équipe, l'adaptabilité et la réactivité. L'encadrement des hôte(sse)s d'accueil d'Egeries Events fera la différence avec une écoute, une compréhension, un professionnalisme et des conseils permanents.
Remise de prix sur scène. Animations de stands lors de salons, foires et congrès. Accueil, orientation et placement de vos invités. Gestion de vestiaires. Remise de goodies.

For the past 9 years, Safety Événementiel makes hostesses available for your events. The quality, the smile and the professional nature of its hostesses ensure perfect management when it comes to welcoming your guests. Safety Evénementiel can also offer a reception service in your companies and a street marketing service for your product or service launches.

20 bis rue de la Bretonnerie - 45000 Orléans
c.menigon@egeries-events.com
06 11 74 12 75
www.egeries-events.com

MAISON OPTIONS

LOCATION DE MATÉRIEL DE RÉCEPTION ET DÉCORATION

La Maison Options est votre partenaire incontournable de location de matériel et de vaisselle pour vos événements sur Orléans et sa région. Implantée à Olivet et à Orléans, l'agence dispose d'un large choix pour l'organisation de vos salons, conférences, séminaires, lancements de produit, ainsi que pour les repas d'affaires ou les déjeuners de travail. Retrouvez cette offre de mobilier et de vaisselle sur le site internet www.options.net et dans le catalogue. Les équipes d'Options Centre-Val de Loire vous accompagnent dans l'élaboration de vos projets, de la conception à la mise en place.

Maison Options is your essential rental partner of furniture and tableware hire in the Orleans region. Located in Olivet and Orléans, the agency has a wide choice for the organization of your trade shows, conferences, seminars, product launches, as well as for business meals or working lunches. Find their furniture and tableware hire at www.options.net or in their catalog. The Maison Options Centre-Val de Loire teams will help you throughout the development of your projects, from set-up to clean-up.

OPTIONS

2954 rue Paulin Labarre - 45160 Olivet
options.orleans@options.net
02 38 41 12 96
www.options.net

SABANNES RÉCEPTION

LOCATION DE MOBILIER ET MATÉRIEL ÉVÉNEMENTIELS

Sabannes Réception, c'est plus de 12 ans d'expérience et 2.600 m² de mobilier et matériel événementiel disponibles à la location pour tout type d'événements : AG, convention, salon, soirée de gala, mariage... Deux dépôts en région parisienne et orléanaise pour un rayonnement national. Des conseillers professionnels et disponibles pour vous accompagner tout au long de votre événement, de sa conception à sa réalisation. Depuis 2019, un bureau d'études est à votre disposition pour une visualisation 3D de votre manifestation afin de faciliter sa réalisation. En 2020, Sabannes Réception crée les packs clés en main qui permettent de simplifier la gestion de votre événement, aussi bien pour votre AG, retransmission web, stand d'exposition. Sabannes Réception : le mobilier, les idées en plus !

Sabannes Réception is more than 12 years of experience and 2,600 m² of event furniture and other materials available for hire for any kind of event: AGM, convention, fair, gala evening, wedding... Two warehouses in the Paris and Orléans regions for national distribution. Professional advisers on hand to guide you throughout the organisation of your event, from its inception to its completion. Since 2019, a design office is available for 3D visualisation of your event in order to facilitate bringing it to life. In 2020, Sabannes Réception created turnkey packs to simplify management of your event, whether for your AGM, web broadcast or exhibition stand. Sabannes Réception : furniture, with ideas too !

Chemin de l'Orange - ZI des Sablons
45130 Meung-sur-Loire
contact@sabannes-reception.com
02 38 22 21 88
www.sabannes-reception.com

CARS DUNOIS

TRANSPORT PAR AUTOCARS

Transporteurs/autocaristes – séminaires

La société Cars Dunois, spécialiste du voyage en car et du transport à Orléans, met son expérience à votre service depuis plus de 70 ans, avec comme premier objectif : votre satisfaction. Du transport en car régulier au transport occasionnel et touristique, les Cars Dunois mettent à votre disposition une flotte de 140 véhicules : cars standards et cars haut de gamme, de 16 à 63 places, transport au départ d'Orléans et de toute la région Centre-Val de Loire vers la France et l'étranger. Confort, sécurité, professionnalisme et modernité sont les atouts clés des Cars Dunois pour la réalisation de votre projet de voyage en car ou de transport à Orléans. Le gage de réussite des Cars Dunois est de vous offrir le meilleur service de voyage en car à Orléans et de devenir votre marque de confiance.

Cars Dunois, a specialist in coach travel and transportation in Orléans, has been giving its customers the benefit of its experience for more than 70 years, always striving for customer satisfaction. From regular coach transport to occasional and tourist transport, Cars Dunois have a fleet of 140 vehicles: standard coaches and high-end coaches, from 16 to 70 seats, transport from Orléans and the whole Central Region-Val de Loire in France and abroad. Comfort, safety, professionalism and modernity are the key assets of Cars Dunois for your coach travel or transport in Orléans. Their guarantee of success is to offer you the best coach travel in Orléans and to become your trusted brand.

Rue Blaise Pascal - 45800 Saint-Jean-de-Braye
julien.valembois@ratpdev.com
06 08 00 87 57
www.carsdunois.fr

AÉROPORT ORLÉANS LOIRE VALLEY

AVIATION COMMERCIALE, PRIVÉE, LOISIRS (SPORTS AÉRIENS)

L'aéroport Orléans Loire Valley est d'abord un point d'entrée privilégié dans un département aux richesses multiples. C'est également un formidable moyen d'échange et d'ouverture vers les métropoles nationales et européennes, avec un double objectif : servir les entreprises et l'attractivité de notre territoire. Sans oublier l'activité aviation légère, sportive et récréative qui confère à l'aéroport d'Orléans le titre de stade aérien.

Orléans Loire Valley Airport is first and foremost a privileged entry point into a culturally rich department. It is also a great means of exchange and openness to national and European cities, with a dual objective: to serve businesses and the contribute to the attractiveness of our territory. Not to mention the light, sporting and recreational aviation activity which gives Orléans airport the title of an air stadium.

Les Quatre Vents - SMAEDAOL
45550 Saint-Denis-de-l'Hôtel
contact@orleans.aeroport.fr
02 38 46 33 33
www.orleans.aeroport.fr

CLIC TAXIS

www.clictaxis.fr

TAXIS À LA DEMANDE

Choisir Clic Taxis vous permet de trouver, parmi nos taxis partenaires, un taxi 24 h/24 et 7 j/7 afin d'assurer tous types de services de transport. Via une plateforme de réservation, vous pouvez réserver jusqu'à 7 jours à l'avance votre taxi.

Choice Clic Taxis allows you to find, among our partner taxis, a taxi 24 hours a day, 7 days a week, in order to provide all types of transportation services. Via a booking platform, you can book your taxi up to 7 days in advance.

10 place de l'Indien - 45100 Orléans
contact@clictaxis.fr
06 95 13 81 38
www.clictaxis.fr

TAXI 3 EN 1

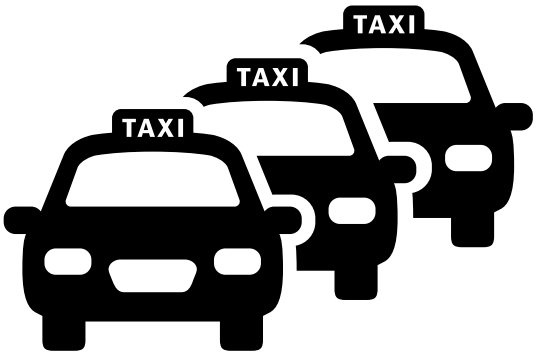

TRANSPORT PRIVÉ

La société Taxi 3 en 1 compte 3 chauffeures efficaces, ponctuelles et exigeantes. Votre chauffeure de taxi assurera et effectuera sur réservation tous vos transports où vous le souhaitez, en toute sécurité et discrétion. Soyez tranquillisé ! Disponible : 24 h/24 et 7 j/7.

The Taxi 3 en 1 company has 3 efficient, punctual and disciplined drivers. Your taxi driver will ensure all your transport needs, taking you anywhere you wish in complete safety and discretion. Sit back and enjoy the ride! Open 24/7.

438 rue de Saint-Denis - 45560 Saint-Denis-en-Val
mvtaxiloiretain@gmail.com
06 48 52 28 58

ATHAROS CONCIERGERIE

CONCIERGERIE D'ENTREPRISE

Atharos Conciergerie est une conciergerie d'entreprise premium. Atharos propose des prestations de service haut de gamme et sur mesure à vos salarié·e·s afin d'assurer l'équilibre entre leur vie professionnelle et leur vie personnelle. Atharos Conciergerie participe ainsi à l'amélioration de la productivité de vos salarié·e·s et vous permet également de promouvoir votre marque employeur en facilitant le recrutement et la fidélisation des talents de votre entreprise.

Atharos Conciergerie is a premium corporate concierge. Atharos offers top-of-the-range and tailor-made services to your employees in order to ensure a balance between their professional and personal life. Atharos Conciergerie thus contributes to improving the productivity of your employees and also allows you to promote your employer brand by facilitating the recruitment and retention of your company's talents.

PA Les Aulnaies - 186 allée Antoine Petit
45160 Olivet
contact@atharos-conciergerie.fr
06 31 31 12 87
www.atharos-conciergerie.fr

ESCAPADES

SÉMINAIRES – INCENTIVES – VOYAGES

Escapades est implantée à Orléans depuis 1988 et présente dans le monde du tourisme, du séminaire et de l'incentive. Escapades organise des séminaires, congrès, incentives, team buildings, fêtes d'entreprise, voyages de récompenses, mais aussi des voyages à thème sportif comme le marathon de Marrakech ou de New York. Escapades recherche en permanence la qualité de service en s'appuyant sur un personnel compétent, passionné et formé continuellement sur le terrain. L'objectif que l'agence se fixe est que chacun de ses clients soit pleinement satisfait de ses prestations, pour que le voyage final soit à la hauteur du rêve de départ.

Escapades has been established in Orléans since 1988 and is present in the world of tourism, seminars and incentives. Escapades organizes seminars, congresses, incentives, team building activities, company parties, reward trips but also sports-themed trips such as the Marrakech or New York marathon. Escapades constantly seeks quality of service by relying on competent, passionate and permanently trained staff in the field. Their objectif is to fully satisfy their customers so that the final trip lives up to the dream of departure.

16 rue Adolphe Crespin - 45000 Orléans
laurence.proust@escapades.fr
02 38 54 60 00
www.escapades.fr

ZE-COM

AGENCE ÉVÉNEMENTIELLE ET COMMUNICATION 360°

Au fil de ces vingt dernières années, l'agence a développé une expertise en matière de créativité et de gestion de projets pour offrir des événements uniques en présentiel mais aussi hybrides. L'équipe est fière de sa capacité à concevoir des concepts créatifs (salon, stand, convention...) et de son souci de votre satisfaction. Avec une solide expérience, elle va gérer les détails les plus importants pour que vous puissiez vous concentrer sur le plaisir de votre événement. Venez vivre l'expérience 360° de l'agence événementielle la plus créative et complète. *ZE-COM, Big Idea Big Creation.*

Over the past 20 years, the agency has developed expertise in creativity and project management to offer unique face-to-face but also hybrid events. The team is proud of its ability to design creative concepts (exhibition, stand, convention, etc.) and its concern for your satisfaction. With a solid background, she will handle the most important details so you can focus on enjoying your event. Come live the 360° experience of the most creative and complete event agency. ZE-COM, Big Idea Big Creation.

107 rue de Curembourg - 45400 Fleury-les-Aubrais
laurent@ze-com.com
02 18 81 01 67
www.ze-com.com

AUTRES SUGGESTIONS*

TAXIS	
50 COMPAGNIES DE TAXIS À ORLÉANS MÉTROPOLE : POUR CONNAÎTRE LA LISTE EXHAUSTIVE, NOUS CONTACTER.	
VTC	
ALLOCAB	ORLÉANS
PICKMECAB	ORLÉANS
UBER	ORLÉANS

** Classement alphabétique par noms de villes puis d'enseignes.*

Crédits

Orléans Val de Loire Tourisme : couv, 2e de couv, pages 5-7-9-10-11-17-20-21-40-41
Luxigon : pages 22-26
Ludo Letot : couv, pages 36-39-42-72-86-105
STI Prod : couv, 2e de couv, pages 5-6-10-12-13-17-18-19-44-88-89
Christophe Mouton : couv, 2e de couv, pages 6-8-10-16-19-22-43
Jakob + Macfarlane : 2e de couv
Didier Depoorter : 2e de couv, pages 2-25-27
Joly &Loiret : 2e couv, page 80
Best Western Meung-sur-Loire : couv
Olivier Marchant : couv
Ô deux sens restaurant : couv
IAO Production : couv
Anne Laurent : page 4
Gilles Kagan : page 4
Novotel Demeure de campagne : pages 4-55-68
IOAproduction - Sébastien Richard : pages 5-25
Coco胡胡 : pages 6-7
Empreinte Hôtel : pages 10-50-54
Frac Centre-Val de Loire : couv, pages 10-30-94
Positive Altitude : pages 11-90
Gyroway : couv, pages 11-86
Comptoir Olivétain des Bières : pages 12-14-92-105
Cafés Jeanne d'Arc : pages 12-39-92
C. Lazi - CRT Centre-Val de Loire : page 13
Mercure Orléans Portes de Sologne : pages 16-50-70
Anaïs Groisy : page 15
Linda Jeuffrault : pages 4-17
Mairie d'Orléans : page 18
Orléans Events : page 27
Centre de conférences : pages 28-29
L'Alliage : couv, pages 30-38
Léonard de Serres : pages 32-82
Château de Beaugency : pages 33-85
Château de Meung-sur-Loire : page 33
Château du Clos Lucé : page 32
Château de La Ferté-Saint-Aubin : couv, page 34
Bruno Morandi : pages 34-83
Philippe Montigny : pages 45-110
Hachem El Yamani Département du Loiret : pages 35-84
Château de la Luzière : page 37
La Serre du Jardin des Plantes : page 45
A. Da Silva/Graphix-images : pages 40-87
DJE Charles : page 41
Echo Logos : pages 80-86
Domaine du Ciran : pages 37-93
L'Espace George Sand : page 34
Salle de l'Institut : page 46
Espace Béraire : page 36
Mairie de Saint-Jean-de-la-Ruelle : page 47
Domaine de la Fontaine : page 39
Salle de Montission : page 47
Villa Marjane : pages 47-61
Hôtel Dupanloup : page 42
Nova Club : page 44
Domaine de la Trésorerie : page 48
MIKO.GONCALVES : page 46
Espace Chantemelles : page 46
Oben : pages 44-99
Parc Floral : page 90
Chloé Vanel : page 45
Christian Beaudin : pages 48-98
Ludovic Lama : page 53
Michel Perreau : pages 53-98
Best Western La Porte des Châteaux : pages 56-71
Campanile Orléans Sud : pages 57-73
Comfort Hôtel Orléans Sud : pages 58-75
Hôtel des Cèdres : page 59
Hôtel d'Orléans : couv, page 58
Pavlov : pages 59-72
Ibis Orléans Centre Foch : pages 59-72
Ibis Orléans Centre Gare : page 60
Brit Hôtel Orléans Saint-Jean-de-Braye : pages 60-75
Mercure Orléans Centre Bord de Loire : pages 55-74
Hôtel Ibis Orléans Nord Saran : page 60
Jackotel : page 62
Novotel Saint-Jean-de-Braye : pages 56-76
Appart'City : page 64
Hôtel les 3 Vallées : page 61
Suite Home : page 64
Campanile Orléans Centre Gare : page 57
Best Western Hôtel d'Arc : page 54
Émilie Chaix : page 54
L'Orée des Chênes : page 53
Les Gîtes du quai du Châtelet : page 66
Pavlos Efthimiou : page 70
Abaca : pages 68-70
Le Bateau Lavoir : pages 71-85
Au bureau : page 74
Stéphane Doucet : page 65
Le Cabinet Vert : pages 65-72
Côté Sud Loire : page 76
La cantine de Fred : page 77
B voisin : pages 45-83
ADTtouraine-JC-Coutand : couv, page 87
Good bye : page 89
ldm Com : page 15
Mathilde R. : page 91
Aventure Outdoor : page 91
Campus la Mouillère - Gabrielle : page 93
Golf de Marcilly : page 94
Virtual Room : page 95
Escape Yourself & QuizBoxing : page 96
ME RÉALISATION : page 97
Mir-Photo-ADT41 : page 97
Les Vélos verts : page 97
Orchestre symphonique d'Orléans : page 98
LRAE-Synapsis : page 99
Christophe lorsch : page 102
Abeille Royale Traiteur : pages 102-104
Délicat et Scène : page 104
Shutterstock : page 105
Sabannes Réception : page 109
Absolem : page 106
Egeries Events : page 108
XCPH : page 106
ChantGraph : page 107
Com Chloé : page 107
Europ Groupe : page 108
Tanguy de Montesson / Agence Oblique – Scénographe Carine Pinon : page 109
Escapades, Shutterstock : page 112
Clic taxis : page 111

Mentions légales

Date de parution : mars 2023
Version en ligne sur :
www.convention-orleansmetropole.com

Plan d'Orléans Métropole

ORLÉANS CONVENTION

BUREAU DES CONGRÈS D'ORLÉANS MÉTROPOLE

Toutes les réussites commencent ici

Charlotte RIO
Responsable du Bureau des Congrès
Head of Convention Bureau
charlotte.rio@tourisme-orleans.com
+33 (0)2 38 24 01 69

Laura MALÉJACQ
Responsable adjointe du Bureau des Congrès
Deputy Head of the Convention Bureau
laura.malejacq@tourisme-orleans.com
+33 (0)2 38 24 01 68

Sébastien POISSON
Assistant du Bureau des Congrès
Assistant of the Convention Bureau
sebastien.poisson@tourisme-orleans.com
+33 (0)2 46 72 06 69

23 place du Martroi
45000 ORLÉANS

www.convention-orleansmetropole.com
https://en.convention-orleansmetropole.com

Twitter : **@Orleanscongres**
Facebook : **@orleanstourisme**
LinkedIn : **Orléans Convention**

Cémédia & PARTNER'S - 02 38 78 04 78