

Que découvrir sur le trajet ? *What to discover along the route?*

- Vignoble de l'AOC Coteaux du Giennois  
AOC Coteaux du Giennois vineyards
  - Église Sainte-Jeanne d'Arc / Church of St. Joan d'Arc
  - Ville et ses remparts / The town and its ramparts
  - Pont médiéval du 13e siècle  
Medieval bridge (13th century)
  - Musée de la faïencerie de Gien et sa boutique  
Earthenware factory of Gien, museum and its shop
  - Maison des Alix (16e siècle)  
Maison des Alix (brickyard house of 16th century)
- Briare**
- Pont-canal, ports et anciens canaux  
Briare's aqueduct, ancient canals and marina
  - Canal de Briare, Canal latéral à la Loire et la Loire  
Briare's canal, the canal that runs parallel to the river Loire and the river Loire
  - Musée des Deux Marines et du Pont-Canal  
Maritime and Briare's aqueduct museum
  - Église Saint-Étienne et la cité des émaux  
Church of St. Stephen and the enamel's town
  - Promenade en bateau sur le canal  
Boat trip on the canal
  - Espace naturel sensible de Trousse-Bois  
Trousse-Bois' natural area
- Gien**
- Château-musée de Gien, chasse, histoire et nature en Val-de-Loire (château d'Anne de Beaujeu des 14e et 16e siècles)  
Château-museum of the hunting, history and nature's Val de Loire region

**Gien**

- Château-musée de Gien, chasse, histoire et nature en Val-de-Loire (château d'Anne de Beaujeu des 14e et 16e siècles)  
Château-museum of the hunting, history and nature's Val de Loire region

Où louer un vélo ? *Where to rent a bike?*

- Briare** : Maison du pont-canal +33(0) 6 45 04 62 17  
**Jargeau** : Vélo Val de Loire +33(0) 2 38 56 80 62  
**Orléans** : Détours de Loire +33(0) 2 38 77 12 52 +33(0) 2 47 61 22 23  
**Orléans** : Vélo Val de Loire +33(0) 2 38 56 80 62  
**Sully-sur-Loire** : L'Arcatène +33(0) 6 09 82 26 59

Où trouver des informations ? *Where to find tourism informations?*

- Office de tourisme Terres de Loire et Canaux**  
+33(0) 2 38 31 24 51  
www.terresdeloireetcanaux.com  
**Briare** : 1 place Charles de Gaulle  
Bureaux et kiosques ouverts en juillet et août :  
**Beaulieu-sur-Loire** : 3 place d'armes  
**Bonny-sur-Loire** : 29 grande rue  
**Briare** : Pont-canal - port de commerce  
**Châtillon-sur-Loire** : écluse de Mantelot
- Office de tourisme de Gien**  
+33(0) 2 38 67 25 28  
www.gien-tourisme.fr  
**Gien** : Centre Anne de Beaujeu, place Jean Jaurès

LOIRETBALADES.FR

- |  |   |
|--|---|
| <b>6</b> LA LOIRE À VÉLO                                   | <b>3</b> LA SCANDIBÉRIQUE                       |
| Office de Tourisme<br>Tourist Office                       | Alimentation<br>Grocery                         |
| Gare SNCF<br>Train station                                 | Produits locaux<br>Local products               |
| Domaine viticole à visiter<br>Winegrowing estates to visit | Parking<br>Car park                             |
| Consigne à vélo<br>Bicycle locker                          | Se restaurer...et+ encore !<br>Eat...and more ! |
| Toilettes<br>Toilets                                       | Eau potable<br>Drinking water                   |
|  | Aire de pique-nique<br>Picnic area              |

ACCUEIL VÉLO Prestations et services adaptés situés à 5 km maximum de l'itinéraire  
 Appropriate services and accomodation located up to 5 km from the route

- |                                      |                                     |                                     |
|--------------------------------------|-------------------------------------|-------------------------------------|
| Hôtel<br>Hotel                       | Camping<br>Campsite                 | Musée<br>Museum                     |
| Gîte d'étape<br>Stopover lodge       | Meublé de tourisme<br>Furnished let | Restaurant<br>Restaurant            |
| Chambre d'hôtes<br>Bed and breakfast | Château<br>Castle                   | Location de vélos<br>Bicycle rental |

RETROUVEZ LA LISTE DES PRESTATAIRES ACCUEIL VÉLO AU VERSO  
 FIND THE LIST OF ACCUEIL VÉLO SERVICE PROVIDERS OVERLEAF

Document réalisé par Tourisme Loiret - édition mars 2024

Recommandations

- Le port du casque est conseillé pour les adultes & obligatoire pour les enfants de moins de 12 ans (article R431-1-3 du code de la route)
- Le port d'un gilet rétro-réfléchissant certifié est obligatoire pour tout cycliste (et son passager) circulant hors agglomération, la nuit, ou lorsque la visibilité est insuffisante
- Assurez-vous d'avoir un vélo en bon état de fonctionnement et le nécessaire de réparation contre les crevaisons
- Pensez à vous hydrater régulièrement et prenez la mesure des distances que vous allez effectuer

Recommandations

- Wearing a helmet is recommended for adults & mandatory for children aged under 12 (article R431-1-3 of the French Highway Code)
- High-visibility yellow jackets must be worn by all cyclists (and their passengers) travelling outside built-up areas, at night or in conditions of poor visibility
- Ensure that your bicycle is in good working order and that you have a puncture repair kit
- Remember to stay hydrated and be realistic about the distances you plan to cover

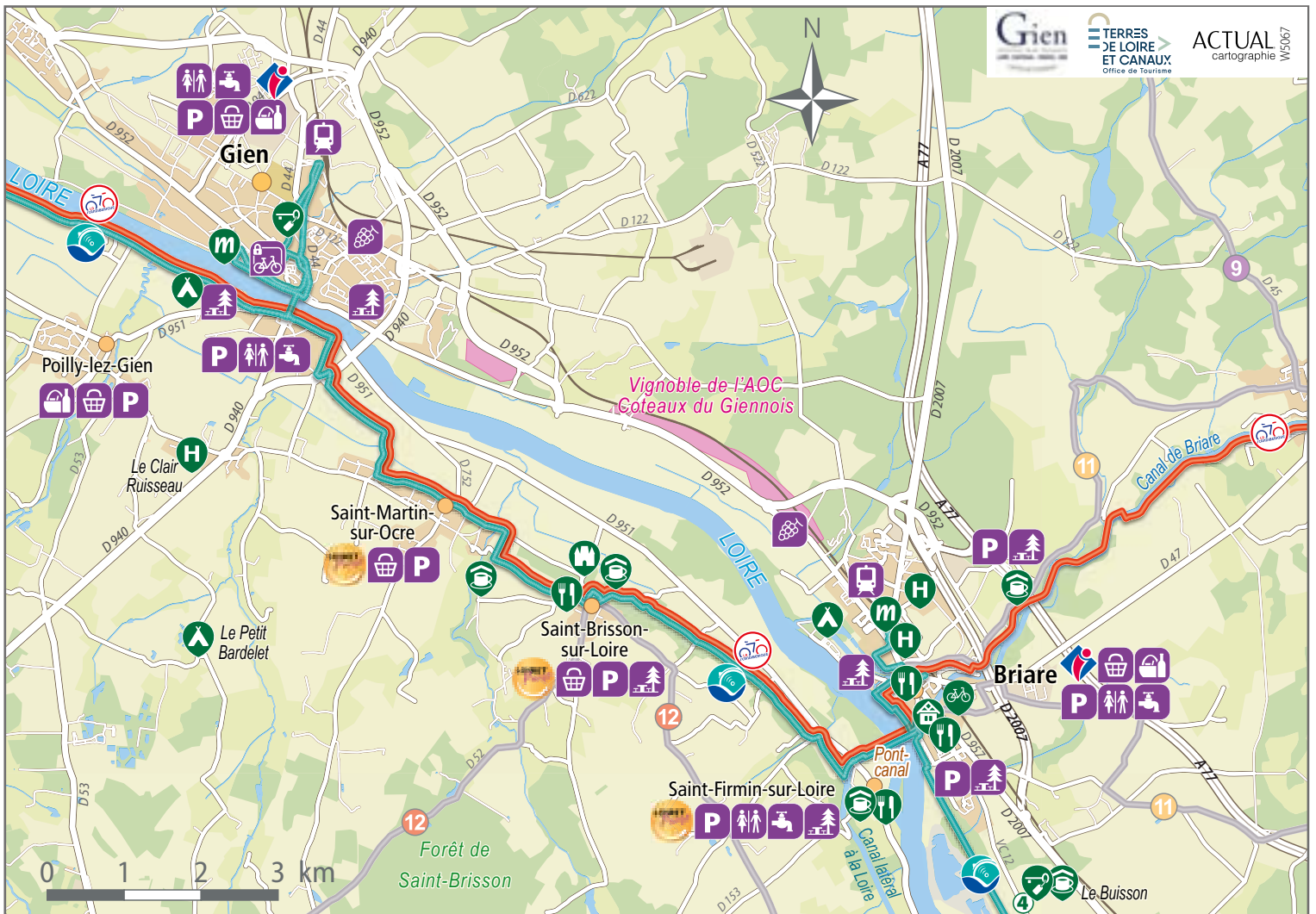



**ACCUEIL  
VELO**

Prestations et services adaptés situés à 5 km maximum de l'itinéraire  
*Appropriate services and accommodation located up to 5 km from the route*

### Briare



#### Camping Seasonova

##### Le Martinet ★★★

Lieu-dit Val Martinet  
+33(0) 2 36 81 00 01



#### Au Logis de la Cognardière

780 la Cognardière  
+33(0) 2 34 04 11 14  
+33(0) 6 70 77 79 93



#### Brasserie l'Agriculture

1 place de la République  
+33(0) 2 38 31 22 96



#### La Ferme du Buisson

Route d'Ousson  
Lieu-dit Le Buisson  
+33(0) 2 38 31 66 82



#### Gîte d'étape du Pont-Canal de Briare

Maison éclusière du Pont-Canal  
+33(0) 2 45 38 00 10



#### Hôtel le Cerf ★★★

22 boulevard Buysier  
+33(0) 2 38 37 00 80



#### Le Domaine des Roches ★★★★★

2 rue de la Plaine  
+33(0) 2 38 67 68 04



#### Musée des deux Marins et du Pont-canal

58 boulevard Buysier  
+33(0) 2 38 31 28 27



#### La Maison du Pont-canal

7 quai Mazoyer - Port de commerce  
+33(0) 6 45 04 62 17

### Gien



#### La Grange

27 avenue Président Wilson  
+33(0) 6 67 14 43 71



#### Musée de la Faïencerie de Gien

78 place de la Victoire  
+33(0) 2 38 05 21 06

### Poilly-lez-Gien



#### Camping de Gien - Sites & Paysages ★★★

1 rue des Iris  
+33(0) 2 38 67 12 50  
+33(0) 6 42 11 33 66



#### Domaine Les Bois du Bardelet ★★★★★

Lieu-dit le Petit Bardelet  
+33(0) 2 38 67 47 39



#### Villa Hôtel ★★

2 rue des Grives  
Lieu-dit Le Clair Ruisseau  
+33(0) 2 38 27 03 30

### Saint-Brisson-sur-Loire



#### L'Échappée Belle

Chemin des Chaussons  
Lieu-dit Les Riaux  
+33(0) 2 38 87 75 87



#### La Ribambelle

4 place de l'église  
+33(0) 2 38 05 46 71  
+33(0) 6 84 27 22 99



#### Château de Saint-Brisson-sur-Loire

9 rue du Château  
+33(0) 2 38 36 71 29



#### La Taverne

3 rue d'Autry  
+33(0) 2 18 11 68 49

### Saint-Firmin-sur-Loire



#### Au Petit Matelot

62 Grande rue  
+33(0) 2 38 05 97 35



A pied, à vélo, à cheval, sur l'eau, découvrez le Loiret au fil de l'eau  
[LOIRETAUFILDELEAU.FR](http://LOIRETAUFILDELEAU.FR)